

---

แผนดูแลพื้นที่สีเขียว และสรุปการดำเนินการพื้นที่สีเขียวแนวกันชนประจำปี 2566

# ข้อมูลปลูกป่าปัจจุบัน

แผนปี 67 แผนปลูก 41 ไร่

ตารางแสดงสถานะงานปลูกป่า นิคมปิ่นทอง ปี 2566

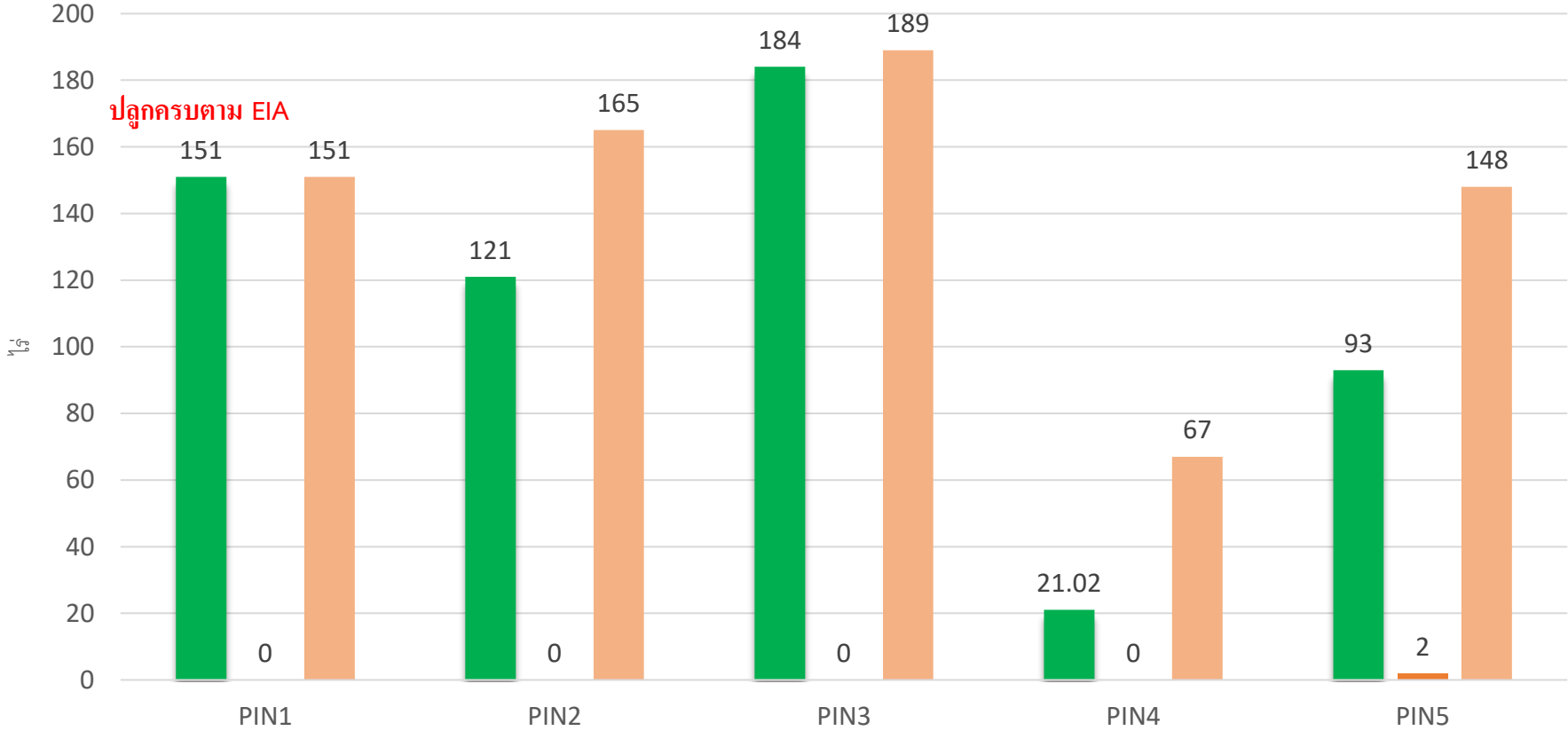

ตารางแสดงสถานะงานปลูกสวนป่า นิคมปิ่นทอง 1-5

ปลูกแล้ว    ปลูกปี 65    พื้นที่ตาม EIA

สรุปพื้นที่สีเขียว/แนวกันชน และแผนการดูแลพื้นที่สีเขียว นิคมฯ ปิ่นทอง โครงการ 1-6 ประจำปี 2566 ตาม EIA

โครงการ	พื้นที่ ตาม EIA(ไร่)	พื้นที่สีเขียว(ไร่)			ปลูกป่าแล้ว (ไร่) ปี 50-65	ปลูกเพิ่ม (ไร่) ปี 66	แผนปี 67 (ไร่)
		ไหล่ทาง และสวน	แนวกันชน และ บ่อหนอง	รวม(ไร่)			
PIP 1	151.03	72.13	97.37	169.50	151.03	0	ปลูกครบตาม EIA แล้ว
PIP 2	165.00	51.03	101.40	152.44	121	0	0 ไร่
PIP 3	189.16	89.25	82.93	172.19	184	0	20 ไร่
PIP 4	67.19	12.29	67.00	88.29	21.02	0	1 ไร่
PIP 5	148.04	21.16	126.24	147.40	93	9.3	10 ไร่
PIP 6	185				3.9	39.3	40 ไร่
รวม	905.42				573.95	48.6	
เนื้องาน	100%			เกือบหน้า	9%		

จำนวนต้นไม้ใหญ่ ที่ต้องปลูกป่าเพิ่มตาม EIA ชนิดพันธุ์ไม้ป่าในเขตพื้นที่ภาคตะวันออก  
คิดระยะปลูก 6x6 = 50 ต้น/ไร่ ขนาดต้นไม้ สูง 3 – 5 เมตร ( ปิ่น 3) ปลูกระยะ 2x2 กล้าไม้ 400 ต้น/ไร่

โครงการ	ปลูกเพิ่ม(ไร่)	จำนวนต้นไม้	ชนิดพันธุ์ไม้อื่นต้นตาม EIA
PIP 1	0	0	สนทะเล นนทรี แปร่งลำงวด มะขามเทศ อโศกอินเดีย ประดู่บ้าน
PIP 2	0	0	ไม้ยืนต้น (ไม้ป่าทั่วไป ประดู่ มะค่า คูณ ขางนา มะฮอกกานี)
PIP 3	0	0	ไม้ยืนต้น (ไม้ป่าทั่วไป ประดู่ มะค่า คูณ ขางนา มะฮอกกานี)
PIP 4	0	0	
PIP 5	9	3,600	พันธุ์ไม้ผสมผสานกัน เช่น จามจุรี ยูคาลิปตัส สนปลีพันธ์ ประดู่ อโศกอินเดีย พญาสัตบรรณ
PIP 6	39.3	15,600	



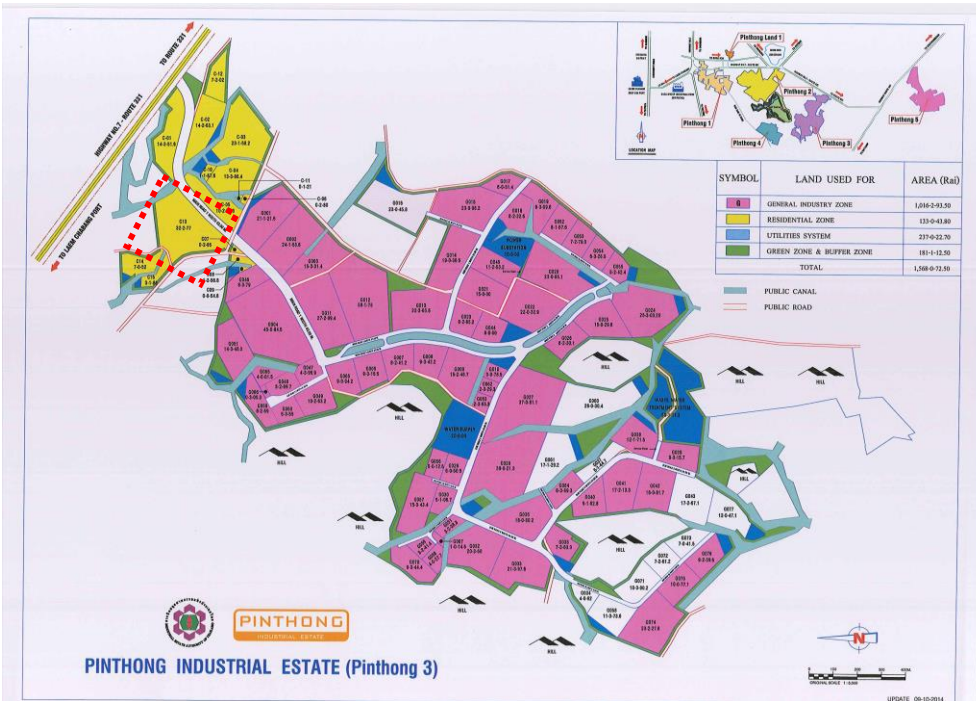

ภาคผนวกที่ 31

---

ปริมาณการใช้น้ำประปาของโรงงาน  
ประจำเดือนกรกฎาคม-ธันวาคม 2566



ตารางสรุปปริมาณการใช้น้ำประปาโรงงาน ปั่นทอง โครงการ 3 ประจำปี 2566

ลำดับ	รายชื่อโรงงาน	Location	ปริมาณการใช้น้ำโรงงาน ปั่นทอง โครงการ 3 ประจำปี 2566 (ลบ.ม.)						รวม
			กรกฎาคม	สิงหาคม	กันยายน	ตุลาคม	พฤศจิกายน	ธันวาคม	
1	ADVICS MANUFACTURING (THAILAND) CO.,LTD	PIN3 219/9	8,154	7,089	9,163	8,800	8,101	8,006	95,815
2	ARICEN INDUSTRY (THAILAND) CO.,LTD.	PIN3 G078	541	574	915	504	1,326	984	7,568
3	BAKNER MANUFACTURING (THAILAND) CO.,LTD.	PIN3 219/38	23	42	79	84	75	60	518
4	BAKNER MANUFACTURING (THAILAND) CO.,LTD.	PIN3 219/39	93	83	111	127	120	107	1,043
5	CHIBA MANUFACTURING (THAILAND) CO., LTD.	PIN3 219/30	89	106	98	120	102	259	1,168
6	CHING CHENG WIRE MATERIAL FACTORY 2 (THAILAND) CO.,LTD	PIN3 221/18	638	507	501	467	375	448	6,616
7	CITY PLA (THAILAND) CO.,LTD.	PIN3 219/35	57	49	51	52	47	64	736
8	CTS AUTOMOTIVE CO.,LTD.	PIN3 219/42		-	2	11	12	14	39
9	DAITO LARGE MIRROR (THAILAND) CO.,LTD.	PIN3 219/23	252	232	226	264	211	237	2,732
10	DIA RESIBON (THAILAND) CO., LTD.	PIN3 219/3	647	556	753	603	577	728	8,802
11	DONGKUK STEEL (THAILAND) LTD.	PIN3 219/7	240	173	193	232	176	185	3,474
12	FRASERS PROPERTY (BESSHO WIRE ASSEMBLY (THAILAND) CO.,LTD.)	PIN3 221/4 A2.7/3	315	218	411	317	288	303	4,272
13	FRASERS PROPERTY (Franklin Biotech Asia Ltd.)	PIN3 219/6	33	25	32	26	37	28	390
14	FRASERS PROPERTY (MATSUDA SANGYO (THAILAND) CO.,LTD.)	PIN3 219/20	67	63	78	75	65	59	838
15	FRASERS PROPERTY (O-NET TECHNOLOGIES (THAILAND) CO., LTD.)	PIN3 221/3 L3.2	482	565	772	703	688	701	6,234
16	FRASERS PROPERTY (SUMITRONICS (THAILAND) CO., LTD.)	PIN3 219/19	129	111	146	112	107	107	2,033
17	FRASERS PROPERTY (SUMITRONICS (THAILAND) CO., LTD.)	PIN3 221/5 A2.7/2	5	6	20	41	19	11	
18	FRASERS PROPERTY (SUMITRONICS (THAILAND) CO., LTD.)	PIN3 221/6 A2.7/1	14	28	34	152	44	17	
19	FRASERS PROPERTY (USEONG ELECTRO-MECHANICS(THAILAND) CO.,LTD.)	PIN3 221/7 B3.5	1,159	1,058	1,176	929	826	725	11,533
20	FRASERS PROPERTY (USEONG ELECTRO-MECHANICS(THAILAND) CO.,LTD.)	PIN3 221/8 L4.4	332	324	323	324	240	226	3,746
21	FRASERS PROPERTY (Changzhou Fusion New Material)	PIN3 219/13				29	34	35	98
22	FRASERS PROPERTY (ZF Automotive Safety Systems (Thailand) Company Limited.)	PIN3 219/21				55	6	7	68
23	FUKUYO TECHNOS CO.,LTD.	PIN3 219/17	742	676	755	799	701	660	8,951
24	GREEN METALS (THAILAND) CO.,LTD.	PIN3 219/18	472	304	360	246	259	460	5,189
25	GUNMA SEIKO (THAILAND) CO.,LTD.	PIN3 219/10	1,081	687	966	970	887	1,106	14,942
26	H&R CHEM PHARM (THAILAND) LTD.	PIN3 G040	384	582	750	787	780	835	6,922
27	INTERTECH FOOD (THAILAND) CO.,LTD.	PIN3 Ph.21/E2	320	63	59	180	198	150	1,887
28	ISE MOLD (THAILAND) CO.,LTD.	PIN3 G056	62	57	58	76	55	79	778
29	ISHIMITSU INDUSTRY (THAILAND) CO.,LTD.	PIN3 G064	14	13	7	14	14	14	348
30	ISHIMITSU INDUSTRY (THAILAND) CO.,LTD.	PIN3 P23W1	152	138	170	166	138	132	1,643
31	JENZEN FOOD PRODUCTS CO.,LTD.	PIN3 G48	233	413	72	40	61	64	1,802
32	KAKAMU (THAILAND) CO.,LTD.	PIN3 P20A1	9	7	10	9	9	9	97
33	KITAYAMA HEAT TREATING CO., LTD.	PIN3 219/31	251	128	133	68	91	95	2,026
34	KOIWA BOND (THAILAND) CO., LTD.	PIN3 G074	203	170	173	173	173	173	3,801
35	KUBOTA PRECISION MACHINERY (THAILAND) CO.,LTD	PIN3 219/24	1,400	763	1,045	770	807	856	11,255
36	KYOEI (THAILAND) CO.,LTD.	PIN3 219/15	1,253	1,012	1,211	1,206	1,505	1,586	14,787
37	LIVING AND FACILITIES CO.,LTD.	PIN3 ถนนมิตรภาพ (บึงขาคี)	259	75	340	340	340	340	4,274
38	LIVING AND FACILITIES CO.,LTD.	PIN3 Green Hills-2	30	44	47	31	36	42	522
39	LIVING AND FACILITIES CO.,LTD.	PIN3 Green Hills-1	751	1,048	1,194	650	1,281	1,753	11,762
40	MACHINEPRO SIRACHA (THAILAND) COMPANY LIMITED	PIN3 Ph.21/E1	9	10	13	12	10	11	136
41	MAKITA MANUFACTURING (THAILAND) CO.,LTD.	G024	19	84	19	18	33	13	2,128
42	MAKITA MANUFACTURING (THAILAND) CO.,LTD.	PIN3 219/1 G011,G012	3,044	1,339	1,347	1,028	1,004	1,786	21,620
43	METEKE PRECISION MANUFACTURING (THAILAND) CO.,LTD.	PIN3 221/1	2	28	26	2	6	8	72
44	MISHINA MATSUBISHI (THAILAND) CO.,LTD.	PIN3 G14	135	149	169	102	111	263	2,053
45	MIYAMA PRECISION (THAILAND) CO., LTD.	PIN3 G075	161	120	179	72	86	188	2,614
46	MIYATECH (THAILAND) CO.,LTD.	PIN3 219/27	185	132	162	139	116	121	2,119
47	NAKAGAWA SANGYO (THAILAND) COMPANY LIMITED	PIN3 219/43	40	26	33	32	36	32	405
48	NATIONAL ENGINEERING (THAILAND) CO.,LTD.	PIN3 221/17	41	19	7	10	25	6	662
49	NIPPA (THAILAND) CO.,LTD.	PIN3 111	277	235	324	231	231	233	2,939
50	NIPPON STEEL LOGISTICS (THAILAND) CO.,LTD.	PIN3 219/8	85	70	93	83	76	73	1,212
51	OPTIDUR POLYMERS LIMITED	PIN3 219/16	151	92	185	59	87	94	1,387
52	PJW AUTOEV PUBLIC COMPANY LIMITED	PIN3 G070	168	61	77	65	45	41	1,221
53	PRECIOUS DRAGON TECHNOLOGY THAI LTD.	219/52	292	346	262	193	190	300	3,936
54	RIVATEC (THAILAND) CO.,LTD.	PIN3 219/45	214	186	191	157	148	261	3,421
55	S M C FOOD (THAILAND) CO.,LTD.	PIN3 221/13	974	896	1,325	740	694	1,222	11,560
56	SAMTECH (THAILAND) CO.,LTD.	PIN3 219/2	2,515	824	1,584	901	825	725	18,211
57	SHIMIZU METAL STAMPING (THAILAND) CO.,LTD.	PIN3 221	79	66	79	66	73	65	786
58	SIAM KOKEN LTD.	PIN3 219/32	190	174	228	132	117	143	3,061
59	SUMMIT METAL PLATE CO.,LTD.	PIN3 219/50 (Ph.21/E3)	18	25	-	-	5	-	48
60	SYSTEM UPGRADE SOLUTION BKK CO.,LTD.	PIN3 G055	113	126	103	91	86	85	1,385
61	TAEWOONG CO.,LTD.	PIN3 219/40	19	12	12	10	9	5	195
62	TAIYO STAINLESS SPRING MFG (THAILAND) CO.,LTD	PIN3 219/29	72	84	98	77	54	66	1,057
63	TECHNOS R&D (THAILAND) CO.,LTD. (HEAD OFFICE)	PIN3 G073	131	106	112	79	69	60	999
64	THAI NDK COMPANY LIMITED	PIN3 G058	81	73	116	144	250	120	1,171
65	THAI NISSIN MOLD CO.,LTD.	PIN3 G044	754	643	797	793	740	854	9,916

ตารางสรุปปริมาณการใช้น้ำประปาโรงงาน ปิ่นทอง โครงการ 3 ประจำปี 2566

ลำดับ	รายชื่อโรงงาน	Location	ปริมาณการใช้น้ำโรงงาน ปิ่นทอง โครงการ 3 ประจำปี 2566 (ลบ.ม.)						รวม
			กรกฎาคม	สิงหาคม	กันยายน	ตุลาคม	พฤศจิกายน	ธันวาคม	
66	THAI PYRAMID INDUSTRIAL CO.,LTD.	PIN3 219/33	585	481	489	607	407	372	5,995
67	THAI YOSHIMOTO COATING CO.,LTD.	PIN3 219/14	6,131	5,049	6,070	5,617	4,865	3,767	67,253
68	TOGO TOOL & DIE CO.,LTD.	PIN3 219/25	89	80	127	115	111	117	1,383
69	UMT INTERNATIONAL CO.,LTD.	PIN3 219/26	416	261	336	287	271	297	3,773
70	UNIVANCE (THAILAND) CO.,LTD.	PIN3 221/14 G041-G042	1,041	1,134	1,125	920	879	901	18,630
71	YAMAZAKI ELECTRONICS (THAILAND) CO., LTD.	PIN3 219/28	81	219	219	327	436	488	3,205
72	YASKAWA ELECTRIC (THAILAND) COMPANY LIMITED	PIN3 219/41	13	19	16	20	14	11	177

สถิติปริมาณการใช้ไฟฟ้าของโรงงานอุตสาหกรรม ประจำปี 2566



ช่วงเวลา 01.2023 ถึง 12.2023  
ประเภทกิจการ 39990 การเดินรถโดยสารสาธารณะ  
นิคมอุตสาหกรรม นิคมอู่ (โครงการ 3)  
ขนาดพื้นที่โครงการ 800 ตารางเมตร 28174253  
ประเภทมิเตอร์ TCU meter 3P 3W 110V S(6)A MR  
CT 30.0/5.0 VT 22000/110  
ค่าฐาน 1,200.00000 ค่าฐานมิเตอร์ 1.00000

ข้อมูลผูู้ใช้ไฟฟ้า  
บ้าน 101/23 ม.6 ต.บึงบัว อ.ศรีราชา จ.ชลบุรี 20230  
การติดตั้ง 6017592590 เลขที่บัญชี 3017801123  
ประเภทของบ้าน/ร้านค้า บ้าน  
รวมค่าไฟฟ้ารวม 400,000.00 บาท จำนวนตัว 400,000.00 บาท

วันที่	วันที่ตัด	MR KW-PK	MR KW-PP/OP	MR KW-OP/H	MR KVAR-PK	MR KVAR-PP/OP	MR KVAR-OP/H	MR KWH-PK	MR KWH-PP/OP	MR KWH-OP/H
31.01.2023	3224	14.867	12.998	12.928	9.455			1,994.540	791.020	749.760
28.02.2023	3224	14.993	13.125	13.014	9.582			2,009.180	800.550	754.580
31.03.2023	3224	15.127	13.244	13.120	9.713			2,025.810	811.170	759.310
30.04.2023	3224	15.260	13.386	13.233	9.845			2,037.020	819.010	766.090
31.05.2023	3224	15.406	13.536	13.360	9.978			2,054.660	830.170	772.740
30.06.2023	3224	15.545	13.652	13.471	10.120			2,073.110	840.840	777.870
31.07.2023	3224	15.684	13.777	13.614	10.261			2,089.770	851.370	785.430
31.08.2023	3224	15.830	13.895	13.741	10.400			2,106.860	861.590	793.210
30.09.2023	3224	15.966	14.029	13.850	10.537			2,124.860	872.670	799.650
31.10.2023	3224	16.106	14.152	13.970	10.673			2,142.490	882.870	806.730
30.11.2023	3224	16.251	14.288	14.090	10.819			2,160.550	892.820	811.550
31.12.2023	3224	16.390	14.403	14.192	10.948			2,171.720	899.690	817.340

วันที่	วันที่ตัด	KW-PK	KW-PP/OP	KW-OP/H	KWH-PK	KWH-PP/OP	KWH-OP/H	KWH รวม	KVAR	หน่วยอื่น
31.01.2023	3224	156.00	145.20	140.40	16,872.00	11,868.00	6,744.00	35,484.00	156.00	
28.02.2023	3224	151.20	152.40	103.20	17,568.00	11,436.00	5,784.00	34,788.00	152.40	
31.03.2023	3224	160.80	142.80	127.20	19,956.00	12,744.00	5,676.00	38,376.00	157.20	
30.04.2023	3224	159.60	170.40	135.60	13,452.00	9,408.00	8,136.00	30,996.00	158.40	
31.05.2023	3224	175.20	180.00	152.40	21,168.00	13,392.00	7,980.00	42,540.00	159.60	
30.06.2023	3224	166.80	139.20	133.20	22,140.00	12,804.00	6,156.00	41,100.00	170.40	
31.07.2023	3224	166.80	150.00	171.60	19,992.00	12,636.00	9,072.00	41,700.00	169.20	
31.08.2023	3224	175.20	141.60	152.40	20,508.00	12,264.00	9,336.00	42,108.00	166.80	
30.09.2023	3224	163.20	160.80	130.80	21,600.00	13,296.00	7,728.00	42,624.00	164.40	
31.10.2023	3224	168.00	147.60	144.00	21,156.00	12,240.00	8,496.00	41,892.00	163.20	
30.11.2023	3224	174.00	163.20	144.00	21,672.00	11,940.00	5,784.00	39,396.00	175.20	
31.12.2023	3224	166.80	138.00	122.40	13,404.00	8,244.00	6,948.00	28,596.00	154.80	

วันที่	วันที่ตัด	ค่า FT	FT / หน่วย	เงินค่า KVAR	ค่าไฟฟ้ารวมภาษี	เงินค่าหน่วย	LF	ใช้เงิน (บาท)	รวมภาษี
31.01.2023	3224	54,971.81	1.5492	3,309.13	212,266.69	5.98	30.57	0.00	
28.02.2023	3224	53,893.57	1.5492	3,252.06	209,608.02	6.03	33.97	0.00	
31.03.2023	3224	59,452.10	1.5492	3,252.06	230,954.79	6.02	32.08	0.00	
30.04.2023	3224	48,019.00	1.5492	2,971.71	186,693.30	6.02	25.26	0.00	
31.05.2023	3224	38,792.23	0.9119	2,691.36	223,946.98	5.26	31.77	0.00	
30.06.2023	3224	37,479.09	0.9119	3,756.69	220,118.73	5.36	34.22	0.00	
31.07.2023	3224	38,026.23	0.9119	3,532.41	218,503.90	5.24	32.66	0.00	
31.08.2023	3224	38,398.29	0.9119	3,252.06	221,805.94	5.27	32.30	0.00	
30.09.2023	3224	8,729.40	0.2048	3,532.41	191,937.31	4.50	36.27	0.00	
31.10.2023	3224	8,579.48	0.2048	3,308.13	189,429.59	4.52	33.52	0.00	
30.11.2023	3224	8,068.30	0.2048	3,756.69	184,134.71	4.67	31.45	0.00	
31.12.2023	3224	5,856.46	0.2048	2,859.57	135,716.01	4.75	23.04	0.00	

ช่วงเวลา 01.2023 ถึง 12.2023  
ประเภทกิจการ 39990 การเดินรถโดยสารสาธารณะ  
นิคมอุตสาหกรรม นิคมอู่ (โครงการ 3)  
ขนาดพื้นที่โครงการ 1500 ตารางเมตร 5701541034  
ประเภทมิเตอร์ METER MR3P3W110VSA (FUNC) MR  
CT 30.0/5.0 VT 22000/110  
ค่าฐาน 2,000.00000 ค่าฐานมิเตอร์ 1.00000

ข้อมูลผูู้ใช้ไฟฟ้า  
บ้าน 101/23 ม.6 ต.บึงบัว อ.ศรีราชา จ.ชลบุรี 20230  
การติดตั้ง 6017552357 เลขที่บัญชี 3017417873  
ประเภทของบ้าน/ร้านค้า บ้าน  
รวมค่าไฟฟ้ารวม 664,000.00 บาท จำนวนตัว 664,000.00 บาท

วันที่	วันที่ตัด	MR KW-PK	MR KW-PP/OP	MR KW-OP/H	MR KVAR-PK	MR KVAR-PP/OP	MR KVAR-OP/H	MR KWH-PK	MR KWH-PP/OP	MR KWH-OP/H
01.02.2023	3224	17.528	14.520	15.476	9.720			2,710.750	921.760	904.860
01.03.2023	3224	17.732	14.692	15.672	9.852			2,747.930	934.490	916.160
01.04.2023	3224	17.940	14.884	15.872	9.992			2,785.910	946.810	928.280
01.05.2023	3224	18.144	15.076	16.068	10.076			2,819.360	958.150	945.640
01.06.2023	3224	18.356	15.268	16.272	10.156			2,848.820	970.300	958.110
01.07.2023	3224	18.568	15.456	16.476	10.236			2,889.020	983.550	968.570
01.08.2023	3224	18.776	15.656	16.676	10.356			2,925.500	995.670	981.500
01.09.2023	3224	18.982	15.852	16.876	10.500			2,961.650	1,008.730	994.810
01.10.2023	3224	19.216	16.064	17.076	10.640			3,000.940	1,022.250	1,006.800
01.11.2023	3224	19.436	16.260	17.284	10.780			3,039.850	1,035.110	1,020.470
01.12.2023	3224	19.656	16.464	17.496	10.920			3,083.130	1,048.900	1,031.340
01.01.2024	3224	19.876	16.656	17.708	11.004			3,113.000	1,059.990	1,047.800

วันที่	วันที่ตัด	KW-PK	KW-PP/OP	KW-OP/H	KWH-PK	KWH-PP/OP	KWH-OP/H	KWH รวม	KVAR	หน่วยอื่น
01.02.2023	3224	408.00	352.00	408.00	67,680.00	24,480.00	20,200.00	112,360.00	272.00	
01.03.2023	3224	408.00	344.00	392.00	74,360.00	25,280.00	22,600.00	122,240.00	264.00	
01.04.2023	3224	416.00	384.00	400.00	75,960.00	28,820.00	24,240.00	129,020.00	280.00	
01.05.2023	3224	408.00	392.00	408.00	48,900.00	13,680.00	34,720.00	102,300.00	168.00	
01.06.2023	3224	424.00	384.00	408.00	76,920.00	24,300.00	24,940.00	126,160.00	160.00	
01.07.2023	3224	424.00	376.00	408.00	80,400.00	26,500.00	20,920.00	127,820.00	160.00	
01.08.2023	3224	416.00	392.00	400.00	72,960.00	24,240.00	26,660.00	123,860.00	240.00	
01.09.2023	3224	416.00	400.00	408.00	72,300.00	26,120.00	25,820.00	124,240.00	288.00	
01.10.2023	3224	448.00	424.00	400.00	78,580.00	27,040.00	23,980.00	129,600.00	280.00	
01.11.2023	3224	440.00	392.00	416.00	77,820.00	25,720.00	27,340.00	130,880.00	280.00	
01.12.2023	3224	440.00	408.00	424.00	86,560.00	27,580.00	21,740.00	135,880.00	280.00	
01.01.2024	3224	440.00	384.00	424.00	59,740.00	22,180.00	32,920.00	114,840.00	168.00	

วันที่	วันที่ตัด	ค่า FT	FT / หน่วย	เงินค่า KVAR	ค่าไฟฟ้ารวมภาษี	เงินค่าหน่วย	LF	ใช้เงิน (บาท)	รวมภาษี
01.02.2023	3224	174,068.11	1.5492	1,065.33	673,223.45	5.99	37.02	0.00	
01.03.2023	3224	189,374.21	1.5492	616.77	727,940.92	5.96	44.58	0.00	
01.04.2023	3224	199,877.78	1.5492	1,233.54	762,571.67	5.91	41.69	0.00	
01.05.2023	3224	158,483.16	1.5492	0.00	595,627.41	5.82	34.82	0.00	
01.06.2023	3224	115,045.30	0.9119	0.00	665,274.25	5.27	39.99	0.00	
01.07.2023	3224	116,559.06	0.9119	0.00	677,402.69	5.30	41.87	0.00	
01.08.2023	3224	112,947.93	0.9119	0.00	648,788.85	5.24	40.02	0.00	
01.09.2023	3224	113,284.46	0.9119	1,121.40	652,578.03	5.25	38.65	0.00	
01.10.2023	3224	26,542.08	0.2048	112.14	586,499.88	4.53	40.18	0.00	
01.11.2023	3224	26,804.22	0.2048	392.49	588,223.48	4.49	39.98	0.00	
01.12.2023	3224	27,828.22	0.2048	392.49	618,026.66	4.55	42.89	0.00	
01.01.2024	3224	23,519.23	0.2048	0.00	599,031.88	4.43	35.08	0.00	

ข้อมูลผู้ให้ : บริษัท บิวตี้ ดีเวลอปเม้นท์กรุ๊ป จำกัด  
เลขที่ : 20017856795  
วันที่ : 219/26 ม.6 ส.ป.บ.บ. อ.ศรีราชา จ.ชลบุรี 20230  
การติดตั้ง : 6017726182 (เลขที่สัญญา) 3017953699  
ประเภทของระบบ : (เลือก)  
รายละเอียด :  
รวม/โดยผู้ให้บริการ : 634,800.00 บาท จำนวนตัว : 634,800.00 บาท

วันที่ : 01.2023 ถึง 12.2023  
ประเภทการ : 38431 การติดตั้งระบบ  
รายละเอียด : (เลือก)  
ขนาด : 1250 เลขที่ใบเสร็จ : 20962585  
ประเภทการ : TOU meter 3P 3W 110V Samp  
CT 30.0/5.0 VT 22000/110  
ค่า : 1,200.00000 ค่าผู้ดูแล : 1.00000

วันที่	วันที่	MR KW-PK	MR KW-PP/OP	MR KW-OP/H	MR KVAR-PK	MR KVAR-PP/OP	MR KVAR-OP/H	MR KWH-PK	MR KWH-PP/OP	MR KWH-OP/H
31.01.2023	3224	36.710	32.125	31.237	19.893			6,198.170	3,208.610	2,631.900
28.02.2023	3224	36.992	32.348	31.407	20.086			6,248.150	3,234.400	2,646.230
31.03.2023	3224	37.276	32.578	31.672	20.281			6,307.630	3,269.600	2,662.330
30.04.2023	3224	37.603	32.844	31.979	20.496			6,349.910	3,287.270	2,687.650
31.05.2023	3224	37.935	33.144	32.260	20.721			6,415.430	3,324.630	2,721.460
30.06.2023	3224	38.239	33.396	32.446	20.919			6,481.450	3,362.890	2,742.700
31.07.2023	3224	38.544	33.630	32.641	21.119			6,537.460	3,393.860	2,759.900
31.08.2023	3224	38.845	33.876	32.898	21.327			6,593.170	3,423.420	2,777.700
30.09.2023	3224	39.156	34.140	33.071	21.535			6,651.170	3,455.460	2,788.360
31.10.2023	3224	39.454	34.394	33.339	21.730			6,704.150	3,484.010	2,802.000
30.11.2023	3224	39.735	34.633	33.479	21.917			6,760.080	3,513.240	2,811.430
31.12.2023	3224	40.005	34.859	33.729	22.098			6,802.610	3,534.460	2,823.460

วันที่	วันที่	KW-PK	KW-PP/OP	KW-OP/H	KWH-PK	KWH-PP/OP	KWH-OP/H	KWH รวม	KVAR	หน่วยอื่น
31.01.2023	3224	301.20	235.20	184.80	60,156.00	33,336.00	21,132.00	114,624.00	223.20	
28.02.2023	3224	338.40	267.60	204.00	59,976.00	30,948.00	17,196.00	108,120.00	231.60	
31.03.2023	3224	340.80	276.00	218.00	71,376.00	35,040.00	19,320.00	125,736.00	234.00	
30.04.2023	3224	392.40	319.20	268.40	50,736.00	28,404.00	30,384.00	109,524.00	258.00	
31.05.2023	3224	398.40	360.00	337.20	78,624.00	44,832.00	40,572.00	164,028.00	270.00	
30.06.2023	3224	364.80	302.40	223.20	79,224.00	45,912.00	25,488.00	150,624.00	237.60	
31.07.2023	3224	366.00	280.80	234.00	67,212.00	37,164.00	20,640.00	125,016.00	240.00	
31.08.2023	3224	361.20	295.20	308.40	66,852.00	35,472.00	21,360.00	123,684.00	249.60	
30.09.2023	3224	373.20	316.80	207.60	69,600.00	38,448.00	12,792.00	120,840.00	249.60	
31.10.2023	3224	357.60	304.80	321.60	63,576.00	34,260.00	16,368.00	114,204.00	234.00	
30.11.2023	3224	337.20	286.80	168.00	67,116.00	35,076.00	11,316.00	113,508.00	224.40	
31.12.2023	3224	324.00	271.20	300.00	51,036.00	25,464.00	14,436.00	90,936.00	217.20	

วันที่	วันที่	ค่า FT	FT / หน่วย	วันที่ KVAR	ค่าใช้ไฟฟ้ารวม	เฉลี่ย/หน่วย	LF	ใช้ไฟฟ้า (บาท)	หมายเหตุ
31.01.2023	3224	177,575.30	1.5492	2,074.59	656,451.28	5.73	51.15	0.00	
28.02.2023	3224	167,499.30	1.5492	1,233.34	631,636.95	5.84	47.55	0.00	
31.03.2023	3224	194,790.21	1.5492	1,289.61	729,592.10	5.80	49.59	0.00	
30.04.2023	3224	169,674.58	1.5492	841.05	629,513.39	5.75	38.77	0.00	
31.05.2023	3224	149,577.13	0.9119	1,289.61	808,341.80	4.93	55.34	0.00	
30.06.2023	3224	137,354.03	0.9119	672.84	753,495.54	5.00	57.35	0.00	
31.07.2023	3224	114,002.09	0.9119	728.91	637,086.75	5.10	45.91	0.00	
31.08.2023	3224	122,787.44	0.9119	1,457.82	631,564.71	5.11	46.02	0.00	
30.09.2023	3224	24,748.03	0.2048	1,009.26	535,312.48	4.43	44.97	0.00	
31.10.2023	3224	23,388.98	0.2048	672.84	502,606.37	4.40	42.93	0.00	
30.11.2023	3224	23,246.44	0.2048	841.05	503,778.69	4.44	46.75	0.00	
31.12.2023	3224	18,623.69	0.2048	897.12	406,941.89	4.48	37.72	0.00	

ข้อมูลผู้ให้ : บริษัท เซนจูร์ โปรดัคส์ จำกัด  
เลขที่ : 20022661433  
วันที่ : 219/49 ม.6 ส.ป.บ.บ. อ.ศรีราชา จ.ชลบุรี 20230  
การติดตั้ง : 6021796730 (เลขที่สัญญา) 3023666553  
ประเภทของระบบ : (เลือก)  
รายละเอียด :  
รวม/โดยผู้ให้บริการ : 200,000.00 บาท จำนวนตัว : 200,000.00 บาท

วันที่ : 01.2023 ถึง 12.2023  
ประเภทการ : 71920 ระบบเก็บเงินค่าใช้ไฟฟ้า  
รายละเอียด : (เลือก)  
ขนาด : 500 เลขที่ใบเสร็จ : 6306098328  
ประเภทการ : METER SMART 3P 3W 1x110V 5(6)A  
CT 30.0/5.0 VT 22000/110  
ค่า : 800.00000 ค่าผู้ดูแล : 1.00000

วันที่	วันที่	MR KW-PK	MR KW-PP/OP	MR KW-OP/H	MR KVAR-PK	MR KVAR-PP/OP	MR KVAR-OP/H	MR KWH-PK	MR KWH-PP/OP	MR KWH-OP/H
31.01.2023	2114	1.002	0.831	0.932	1.276			128.100	38.310	54.680
28.02.2023	2114	1.031	0.857	0.957	1.309			131.800	39.250	55.690
31.03.2023	2114	1.060	0.876	0.978	1.348			135.360	40.250	56.780
30.04.2023	2114	1.089	0.903	1.000	1.385			138.180	41.070	58.430
31.05.2023	2114	1.117	0.924	1.022	1.420			141.540	42.030	59.890
30.06.2023	2114	1.147	0.951	1.049	1.460			144.780	43.030	60.860
31.07.2023	2114	1.173	0.975	1.078	1.580			147.230	43.900	62.000
31.08.2023	2114	1.204	0.977	1.099	1.540			150.150	44.830	63.060
30.09.2023	3224	1.232	1.026	1.122	1.580			150.150	45.780	64.130
31.10.2023	3224	1.257	1.044	1.155	1.620			156.330	46.660	65.640
30.11.2023	3224	1.280	1.060	1.181	1.653			159.130	47.550	66.510
31.12.2023	3224	1.303	1.077	1.202	1.687			161.860	48.440	67.550

วันที่	วันที่	KW-PK	KW-PP/OP	KW-OP/H	KWH-PK	KWH-PP/OP	KWH-OP/H	KWH รวม	KVAR	หน่วยอื่น
31.01.2023	2114	25.60	20.00	20.80	2,944.00	776.00	896.00	4,616.00	31.20	
28.02.2023	2114	23.20	20.80	20.00	2,960.00	752.00	808.00	4,520.00	26.40	
31.03.2023	2114	23.20	16.80	16.80	2,848.00	800.00	872.00	4,520.00	31.20	
30.04.2023	2114	23.20	21.60	17.60	2,256.00	656.00	1,320.00	4,232.00	29.60	
31.05.2023	2114	22.40	16.80	17.60	2,688.00	768.00	1,168.00	4,624.00	28.00	
30.06.2023	2114	24.00	21.60	21.60	2,592.00	800.00	776.00	4,168.00	32.00	
31.07.2023	2114	20.80	19.20	23.20	1,960.00	696.00	912.00	3,568.00	96.00	
31.08.2023	2114	24.80	1.60	16.80	2,336.00	736.00	848.00	3,920.00	32.00	
30.09.2023	3224	22.40	39.20	18.40	2,608.00	768.00	856.00	4,232.00	32.00	
31.10.2023	3224	20.00	14.40	26.40	2,336.00	704.00	1,208.00	4,248.00	32.00	
30.11.2023	3224	18.40	12.80	20.80	2,240.00	720.00	696.00	3,656.00	26.40	
31.12.2023	3224	18.40	13.60	16.80	2,184.00	704.00	832.00	3,720.00	27.20	

วันที่	วันที่	ค่า FT	FT / หน่วย	วันที่ KVAR	ค่าใช้ไฟฟ้ารวม	เฉลี่ย/หน่วย	LF	ใช้ไฟฟ้า (บาท)	หมายเหตุ
31.01.2023	2114	7,151.11	1.5492	0.00	27,290.82	5.91	24.24	0.00	
28.02.2023	2114	7,002.38	1.5492	0.00	26,730.19	5.91	28.99	0.00	
31.03.2023	2114	7,002.38	1.5492	0.00	26,730.19	5.91	26.19	0.00	
30.04.2023	2114	6,556.21	1.5492	0.00	25,048.33	5.92	25.34	0.00	
31.05.2023	2114	4,216.63	0.9119	0.00	24,184.39	5.23	27.75	0.00	
30.06.2023	2114	3,809.80	0.9119	0.00	21,832.77	5.24	24.12	0.00	
31.07.2023	2114	3,253.66	0.9119	0.00	18,737.60	5.25	20.67	0.00	
31.08.2023	2114	3,574.65	0.9119	0.00	20,553.20	5.24	21.25	0.00	
30.09.2023	3224	866.71	0.2048	448.56	21,127.32	4.99	14.99	0.00	
31.10.2023	3224	869.99	0.2048	897.12	20,854.10	4.91	21.63	0.00	
30.11.2023	3224	748.75	0.2048	784.98	18,565.21	5.08	24.41	0.00	
31.12.2023	3224	761.86	0.2048	897.12	18,782.83	5.05	27.17	0.00	

วันที่ : 18.01.2024  
เวลา : 09:25:28  
หน้า : 1

วันที่ 01.03.2023 ถึง 12.2023		
ประวัติการบริการ	37200	การวินิจฉัยโรคซ้ำ (3)
นิยามของโรค	นิยาม (3)	
จำนวนผู้ป่วย	1000	จำนวนผู้ป่วย
ประวัติการบริการ	METER, AR3P, 10X5A (FUNC) & R	5701541037
CT 30.0/5.0	VT 22000/110	
จำนวน	1,200,000	จำนวนผู้ป่วย
		1,00000

[illegible]

วันที่	รหัสสินค้า	KS-PS	KS-PP/OP	KS-OP/H	KS-H	KS-H/PP/OP	KS-H/PP	KS H 3m	KSAR	หน่วย
01.02.2023	3224	230.40	201.60	216.00	30,612.00	7,956.00	6,456.00	45,024.00	96.00	
01.03.2023	3224	264.00	230.40	216.00	33,828.00	8,064.00	7,128.00	49,020.00	100.80	
01.04.2023	3224	307.20	264.00	273.60	37,596.00	9,492.00	8,760.00	55,848.00	120.00	
01.05.2023	3224	278.40	283.20	254.40	24,300.00	7,152.00	10,728.00	42,180.00	110.40	
01.06.2023	3224	302.40	288.00	259.20	38,892.00	9,768.00	10,632.00	59,292.00	115.20	
01.07.2023	3224	321.60	283.20	312.00	40,212.00	10,200.00	9,864.00	60,276.00	120.00	
01.08.2023	3224	316.80	268.80	307.20	44,272.00	8,904.00	8,700.00	57,876.00	120.00	
01.09.2023	3224	264.00	240.00	264.00	33,984.00	9,216.00	12,168.00	55,368.00	110.40	
01.10.2023	3224	230.40	211.20	220.80	32,580.00	9,180.00	7,728.00	49,488.00	96.00	
01.11.2023	3224	268.80	201.60	240.00	30,756.00	8,520.00	10,032.00	49,308.00	105.60	
01.12.2023	3224	240.00	187.20	206.40	33,012.00	9,336.00	6,552.00	48,900.00	96.00	
01.01.2024	3224	240.00	185.70	240.00	25,908.00	7,188.00	10,716.00	43,812.00	100.80	

วันที่ขึ้น	รหัสตัว 1	ค่า FT	FT / หน่วย	เงินต่อ KVAR	ค่าใช้ไฟฟ้าตามมิ	เฉลี่ย/หน่วย	LF	ใช้เงิน (บาท)	หมายเหตุ
01.02.2023	3224	69,751.18	1.5492	0.00	284,933.04	6.33	26.27	0.00	
01.03.2023	3224	75,941.78	1.5492	0.00	312,906.43	6.38	27.63	0.00	
01.04.2023	3224	86,519.72	1.5492	0.00	355,762.91	6.37	24.44	0.00	
01.05.2023	3224	65,345.26	1.5492	0.00	268,450.31	6.36	20.69	0.00	
01.06.2023	3224	54,068.37	0.9119	0.00	332,143.37	5.60	26.35	0.00	
01.07.2023	3224	54,965.68	0.9119	0.00	340,807.67	5.65	26.80	0.00	
01.08.2023	3224	47,305.72	0.9119	0.00	299,483.27	5.78	22.61	0.00	
01.09.2023	3224	50,480.08	0.9119	0.00	303,622.15	5.48	28.19	0.00	
01.10.2023	3224	10,135.14	0.2048	0.00	236,907.92	4.79	29.83	0.00	
01.11.2023	3224	10,099.28	0.2048	0.00	238,744.79	4.84	24.66	0.00	
01.12.2023	3224	10,014.72	0.2048	0.00	237,236.83	4.85	28.30	0.00	
01.01.2024	3224	8,972.70	0.2048	0.00	212,666.27	4.85	22.72	0.00	

วันที่ : 18.01.2024  
เวลา : 09:25:10  
หน้าที่ : 1

วันที่ 01, 23, 25, 12, 2023			
ประเภทกิจการ	38431	การเดินอากาศ	
บัญชีอุตสาหกรรม	บัญชี (ใบ กว 3)		
ขนาดของโครงการ	5600	เลขที่ใบเสร็จ	6201224481
ประเภทใบเสร็จ	METER, AR3P, MV10VS4 (FLNC) AR		
CT 150, 0/5, 0	VT 22000/110		
จำนวน	6,000,00000	จำนวนใบเสร็จ	1,00000

ปีงบประมาณ 2562		ปีงบประมาณ 2563		ปีงบประมาณ 2564		ปีงบประมาณ 2565		ปีงบประมาณ 2566		ปีงบประมาณ 2567	
ปีงบประมาณ	ปีงบประมาณ	MR KWI-PK	MR KWI-PP/OP	MR KWI-OP/H	MR KWIAR-PK	MR KWIAR-PP/OP	MR KWIAR-OP/H	MR KWI-PK	MR KWI-PP/OP	MR KWI-OP/H	
31.01.2023	4224	11,482	10,604	10,695	5,509			2,455,440	1,743,570	1,304,490	
28.02.2023	4224	11,876	10,986	11,074	5,734			2,529,750	1,809,290	1,330,980	
31.03.2023	4224	12,306	11,392	11,467	5,978			2,614,680	1,884,580	1,367,370	
30.04.2023	4224	12,722	11,810	11,890	6,223			2,668,940	1,933,050	1,418,600	
31.05.2023	4224	13,161	12,235	12,304	6,475			2,755,540	2,002,490	1,450,420	
30.06.2023	4224	13,615	12,656	12,718	6,699			2,834,820	2,073,170	1,481,060	
31.07.2023	4224	14,053	13,075	13,123	6,880			2,913,600	2,139,270	1,525,310	
31.08.2023	4224	14,494	13,496	13,529	7,064			2,995,820	2,211,890	1,561,540	
30.09.2023	4224	14,936	13,920	13,929	7,247			3,082,750	2,285,690	1,587,320	
31.10.2023	4224	15,360	14,328	14,336	7,422			3,163,870	2,352,260	1,623,780	
30.11.2023	4224	15,786	14,731	14,731	7,593			3,243,160	2,426,050	1,648,360	
31.12.2023	4224	16,207	15,135	15,126	7,765			3,303,480	2,481,870	1,686,610	

วันที่	รายการ	KS-PS	KS-PP/CP	KS-CP/H	KMI-PS	KMI-PP/CP	KMI-CP/H	KMI 7 ปี	KVAR	รวม
31.01.2023	4224	2,358.00	2,274.00	2,199.00	476,760.00	373,680.00	161,160.00	1,011,600.00	1,362.00	
28.02.2023	4224	2,364.00	2,292.00	2,274.00	445,860.00	394,320.00	158,940.00	999,120.00	1,350.00	
31.03.2023	4224	2,580.00	2,436.00	2,358.00	509,580.00	451,740.00	218,340.00	1,179,660.00	1,464.00	
30.04.2023	4224	2,496.00	2,508.00	2,538.00	525,560.00	284,820.00	307,380.00	917,760.00	1,470.00	
31.05.2023	4224	2,634.00	2,550.00	2,484.00	519,600.00	422,640.00	190,920.00	1,133,160.00	1,512.00	
30.06.2023	4224	2,724.00	2,526.00	2,484.00	475,680.00	424,080.00	183,480.00	1,083,600.00	1,344.00	
31.07.2023	4224	2,628.00	2,514.00	2,430.00	472,680.00	366,600.00	365,500.00	1,134,780.00	1,086.00	
31.08.2023	4224	2,646.00	2,526.00	2,436.00	493,320.00	435,720.00	217,380.00	1,146,420.00	1,104.00	
30.09.2023	4224	2,652.00	2,540.00	2,448.00	521,580.00	442,800.00	156,600.00	1,119,060.00	1,098.00	
31.10.2023	4224	2,544.00	2,440.00	2,442.00	486,720.00	399,420.00	218,760.00	1,104,900.00	1,050.00	
30.11.2023	4224	2,556.00	2,418.00	2,370.00	475,740.00	442,740.00	147,480.00	1,065,960.00	1,026.00	
31.12.2023	4224	2,576.00	2,424.00	2,370.00	361,920.00	334,920.00	229,500.00	926,340.00	1,032.00	

วันที่ออก	รหัสสินค้า	ค่า FT	FT / หน่วย	เงินค่า ROSE	ค่าใช้สอยรวมภาษี	เฉลี่ย/หน่วย	LF	ใช้หน่วย (บาท)	หมายเหตุ
31.01.2023	4224	1,567,170.72	1.5492	0.00	5,636,983.74	5.57	57.66	0.00	
28.02.2023	4224	1,547,836.70	1.5492	0.00	5,530,136.82	5.54	62.89	0.00	
31.03.2023	4224	1,827,529.27	1.5492	0.00	6,470,846.37	5.49	61.46	0.00	
30.04.2023	4224	1,421,793.79	1.5492	0.00	4,983,975.40	5.43	50.22	0.00	
31.05.2023	4224	1,033,328.60	0.9119	0.00	5,516,127.20	4.87	37.82	0.00	
30.06.2023	4224	988,134.84	0.9119	0.00	5,268,238.36	4.86	35.25	0.00	
31.07.2023	4224	1,034,805.88	0.9119	0.00	5,442,034.74	4.80	58.04	0.00	
31.08.2023	4224	1,045,420.40	0.9119	0.00	5,523,279.48	4.82	58.23	0.00	
30.09.2023	4224	229,183.49	0.2048	0.00	4,622,317.96	4.13	58.61	0.00	
30.10.2023	4224	226,283.52	0.2048	0.00	4,605,462.65	4.08	58.38	0.00	
30.11.2023	4224	218,308.61	0.2048	0.00	4,371,585.93	4.10	57.92	0.00	
31.12.2023	4224	189,714.43	0.2048	0.00	3,755,299.06	4.05	49.29	0.00	



วันที่ : 18.01.2024  
เวลา : 09:39:11  
หน้า : 1

เลขที่มีเคอร์ 5701541043  
3PJW110VSA (FLNC) &R  
VT 22000/110  
ตัวคูณมีเคอร์ 1.00000

วันที่	รหัสรายการ	ค่า FT	FT / หน่วย	ราคา KVAR	ค่าไฟฟ้าตามใบ	เฉลี่ย/หน่วย	LF	ใช้เงิน (บาท)	หมายเหตุ
01.02.2023	4224	835,080.77	1.5492	0.00	3,186,510.94	5.91	40.79	0.00	
01.03.2023	4224	764,437.25	1.5492	0.00	2,994,817.50	6.07	33.26	0.00	
01.04.2023	4224	842,888.74	1.5492	0.00	3,198,416.45	5.88	39.06	0.00	
01.05.2023	4224	971,468.90	1.5492	0.00	2,184,749.60	5.92	29.65	0.00	
01.06.2023	4224	485,203.75	0.9119	0.00	2,703,751.40	5.08	41.39	0.00	
01.07.2023	4224	391,732.24	0.9119	0.00	2,237,571.17	5.21	35.52	0.00	
01.08.2023	4224	298,889.92	0.9119	0.00	1,861,367.07	5.88	19.28	0.00	
01.09.2023	4224	269,411.74	0.9119	0.00	1,672,691.58	5.66	20.18	0.00	
01.10.2023	4224	61,710.34	0.2048	0.00	1,517,222.39	5.04	22.36	0.00	
01.11.2023	4224	59,867.14	0.2048	0.00	1,458,332.40	4.99	22.12	0.00	
01.12.2023	4224	65,593.34	0.2048	0.00	1,618,480.29	5.05	21.06	0.00	
01.01.2024	4224	65,175.55	0.2048	0.00	1,470,282.72	4.62	24.75	0.00	

วันที่ : 18.01.2024  
เวลา : 09:25:43  
ฉบับที่ : 1

เลขที่ใบเสร็จรับเงิน	20963621
3P 3W 110V 5amp	
VT 22000/110	
จำนวนใบเสร็จรับเงิน	1,000

วันที่คำนวณ	วันที่ปิดงวด	ค่า FT	FT / หน่วย	เงินค่า KVAR	ค่าใช้ไฟฟ้ารวม	เงินค่าหน่วย	LF	ใช้เงิน (บาท)	หมายเหตุ
31.01.2023	3224	145,144.55	1.5492	0.00	576,745.12	6.16	27.44	0.00	
28.02.2023	3224	166,569.98	1.5492	0.00	671,264.36	6.24	28.22	0.00	
31.03.2023	3224	208,770.19	1.5492	0.00	816,258.94	6.06	32.29	0.00	
30.04.2023	3224	180,001.55	1.5492	0.00	695,623.59	5.99	27.17	0.00	
31.05.2023	3224	140,341.41	0.9119	0.00	813,239.92	5.28	35.18	0.00	
30.06.2023	3224	123,352.71	0.9119	0.00	724,388.45	5.36	32.79	0.00	
31.07.2023	3224	124,064.00	0.9119	0.00	720,531.31	5.30	33.13	0.00	
31.08.2023	3224	134,432.30	0.9119	0.00	777,589.24	5.27	35.13	0.00	
30.09.2023	3224	30,842.88	0.2048	0.00	676,376.67	4.49	37.49	0.00	
31.10.2023	3224	30,265.34	0.2048	0.00	659,111.87	4.46	35.03	0.00	
30.11.2023	3224	33,970.18	0.2048	0.00	738,305.39	4.45	40.63	0.00	
31.12.2023	3224	26,068.99	0.2048	0.00	573,771.73	4.51	30.99	0.00	

ข้อมูลใช้ไฟฟ้า  
สาย IER09821 หมายเลขศูนย์ใช้ไฟฟ้า 20017552378  
ที่อยู่ 47/15 นิคม043 ม.6 ต.บ่อวิน อ.ศรีราชา จ.ชลบุรี 20230  
การติดตั้ง 6017514324 เลขที่สัญญา 3018500197  
ประเภทของระบบ เป็นระบบ  
วัดขนาดตาม 34  
จำนวนหน่วยรวม 1,000,000.00 บาท จำนวนตัว 1,000,000.00 บาท

จำนวน 01.2023 ถึง 12.2023  
ประเภทของการ 39990 การผลิตเครื่องใช้ไฟฟ้าที่มีประสิทธิภาพ  
คุณสมบัติของระบบ ระบบ (โครงการ 3)  
ขนาดของโครงการ 2500 เลขที่มิเตอร์ 5701541036  
ประเภทของมิเตอร์ METER:AR3P3M10V5A (PLNC) AR  
CT 75.0/5.0 VT 22000/110  
ความถี่ 3,000,000000 ความถี่ของ 1.00000

วันที่อ่าน	รหัสตัว	MR KWH-PK	MR KWH-PP/CP	MR KWH-CP/H	MR KVAR-PK	MR KVAR-PP/CP	MR KVAR-CP/H	MR KWH-PK	MR KWH-PP/CP	MR KWH-CP/H
01.02.2023	3224	9.788	8.164	7.858	4.628			878.240	364.430	368.700
01.03.2023	3224	9.868	8.264	7.984	4.672			891.030	371.880	375.020
01.04.2023	3224	9.996	8.432	8.132	4.744			906.830	382.020	383.450
01.05.2023	3224	10.104	8.536	8.260	4.804			917.490	388.240	391.450
01.06.2023	3224	10.244	8.640	8.372	4.860			932.350	396.020	400.130
01.07.2023	3224	10.352	8.748	8.536	4.912			948.290	404.800	406.690
01.08.2023	3224	10.456	8.860	8.644	4.968			963.810	413.870	416.410
01.09.2023	3224	10.548	8.960	8.736	5.020			978.160	421.180	423.520
01.10.2023	3224	10.640	9.064	8.844	5.072			992.650	427.950	430.750
01.11.2023	3224	10.724	9.164	8.960	5.128			1,005.950	433.740	440.910
01.12.2023	3224	10.816	9.268	9.068	5.180			1,021.490	441.560	446.590
01.01.2024	3224	10.920	9.404	9.184	5.240			1,034.040	449.750	455.780

วันที่อ่าน	รหัสตัว	KWH-PK	KWH-PP/CP	KWH-CP/H	KWH-PK	KWH-PP/CP	KWH-CP/H	KWH รวม	KVAR	หน่วยอื่น
01.02.2023	3224	432.00	324.00	360.00	42.030.00	20,100.00	18,030.00	80,160.00	180.00	
01.03.2023	3224	240.00	300.00	288.00	38,370.00	22,350.00	18,960.00	79,680.00	132.00	
01.04.2023	3224	384.00	504.00	444.00	47,400.00	30,420.00	25,290.00	103,110.00	216.00	
01.05.2023	3224	324.00	312.00	384.00	31,980.00	18,660.00	24,000.00	74,640.00	180.00	
01.06.2023	3224	420.00	312.00	336.00	44,580.00	23,340.00	26,040.00	93,960.00	168.00	
01.07.2023	3224	324.00	324.00	492.00	47,820.00	26,340.00	19,680.00	93,840.00	156.00	
01.08.2023	3224	312.00	336.00	324.00	46,560.00	27,210.00	29,160.00	102,930.00	168.00	
01.09.2023	3224	276.00	300.00	276.00	43,050.00	21,930.00	21,330.00	86,310.00	156.00	
01.10.2023	3224	276.00	312.00	324.00	43,470.00	20,310.00	21,690.00	85,470.00	156.00	
01.11.2023	3224	252.00	300.00	348.00	39,900.00	17,370.00	30,480.00	87,750.00	168.00	
01.12.2023	3224	276.00	312.00	324.00	46,620.00	23,460.00	17,040.00	87,120.00	156.00	
01.01.2024	3224	312.00	408.00	348.00	37,650.00	24,570.00	27,570.00	89,790.00	180.00	

วันที่อ่าน	รหัสตัว	ค่า FT	FT / หน่วย	เงินค่า KVAR	ค่าไฟฟ้ารวมภาษี	เฉลี่ย/หน่วย	LF	โวลต์ (บาท)	หมายเหตุ
01.02.2023	3224	124,183.87	1.5492	0.00	489,043.79	6.10	24.94	0.00	
01.03.2023	3224	123,440.26	1.5492	0.00	453,413.36	5.69	39.52	0.00	
01.04.2023	3224	159,738.01	1.5492	0.00	593,276.87	5.75	27.50	0.00	
01.05.2023	3224	115,032.29	1.5492	0.00	432,161.03	5.79	27.00	0.00	
01.06.2023	3224	85,682.12	0.9119	0.00	488,897.91	5.20	30.07	0.00	
01.07.2023	3224	88,572.70	0.9119	0.00	480,270.17	5.12	26.49	0.00	
01.08.2023	3224	93,861.87	0.9119	0.00	510,626.71	4.96	41.17	0.00	
01.09.2023	3224	79,706.09	0.9119	0.00	437,052.17	5.06	38.67	0.00	
01.10.2023	3224	17,504.26	0.2048	0.00	369,936.15	4.33	36.64	0.00	
01.11.2023	3224	17,971.20	0.2048	0.00	367,337.91	4.19	33.89	0.00	
01.12.2023	3224	17,842.18	0.2048	0.00	380,220.62	4.36	37.35	0.00	
01.01.2024	3224	18,388.99	0.2048	0.00	378,198.08	4.21	29.58	0.00	

ข้อมูลใช้ไฟฟ้า  
สาย IER09873 หมายเลขศูนย์ใช้ไฟฟ้า 20016866638  
ที่อยู่ 219/3-4 สวนอุตสาหกรรมเมืองทอง 3 ม.6 ต.บ่อวิน อ.ศรีราชา จ.ชลบุรี 20230  
การติดตั้ง 6016596219 เลขที่สัญญา 3020138740  
ประเภทของระบบ เป็นระบบ  
วัดขนาดตาม 34  
จำนวนหน่วยรวม 3,652,400.00 บาท จำนวนตัว 3,652,400.00 บาท

จำนวน 01.2023 ถึง 12.2023  
ประเภทของการ 38399 การผลิตเครื่องใช้ไฟฟ้าที่มีประสิทธิภาพ  
คุณสมบัติของระบบ ระบบ (โครงการ 3)  
ขนาดของโครงการ 4500 เลขที่มิเตอร์ 6400048238  
ประเภทของมิเตอร์ METER:SMART 3P 3W 3x110V 5(6)A  
CT 150.0/5.0 VT 22000/110  
ความถี่ 6,000,000000 ความถี่ของ 1.00000

วันที่อ่าน	รหัสตัว	MR KWH-PK	MR KWH-PP/CP	MR KWH-CP/H	MR KVAR-PK	MR KVAR-PP/CP	MR KVAR-CP/H	MR KWH-PK	MR KWH-PP/CP	MR KWH-CP/H
31.01.2023	4224	1.468	1.325	1.266	0.368			250.690	125.790	91.000
28.02.2023	4224	1.778	1.606	1.544	0.445			308.610	155.320	117.110
31.03.2023	4224	2.122	1.933	1.871	0.542			380.800	193.270	144.130
30.04.2023	4224	2.460	2.243	2.216	0.645			430.560	220.130	181.820
31.05.2023	4224	2.776	2.546	2.524	0.735			499.380	257.270	208.740
30.06.2023	4224	3.095	2.852	2.816	0.827			568.850	301.540	233.170
31.07.2023	4224	3.399	3.143	3.111	0.913			626.320	334.550	262.320
31.08.2023	4224	3.683	3.372	3.369	0.989			677.770	364.010	280.750
30.09.2023	4224	3.950	3.609	3.600	1.077			729.870	395.300	296.890
31.10.2023	4224	4.240	3.843	3.860	1.166			781.820	426.330	313.470
30.11.2023	4224	4.512	4.093	4.115	1.254			833.470	438.920	327.540
31.12.2023	4224	4.791	4.329	4.374	1.355			874.700	485.550	350.590

วันที่อ่าน	รหัสตัว	KWH-PK	KWH-PP/CP	KWH-CP/H	KWH-PK	KWH-PP/CP	KWH-CP/H	KWH รวม	KVAR	หน่วยอื่น
31.01.2023	4224	1,722.00	1,494.00	1,638.00	340,800.00	156,660.00	120,420.00	617,880.00	456.00	
28.02.2023	4224	1,860.00	1,686.00	1,668.00	347,520.00	177,180.00	156,660.00	681,360.00	462.00	
31.03.2023	4224	2,064.00	1,962.00	1,962.00	333,140.00	227,700.00	162,120.00	822,960.00	582.00	
30.04.2023	4224	2,028.00	1,860.00	2,070.00	298,560.00	161,160.00	226,140.00	685,860.00	618.00	
31.05.2023	4224	1,896.00	1,818.00	1,848.00	412,920.00	222,840.00	161,520.00	797,280.00	540.00	
30.06.2023	4224	1,914.00	1,836.00	1,752.00	416,820.00	265,620.00	146,580.00	829,020.00	552.00	
31.07.2023	4224	1,824.00	1,746.00	1,770.00	344,820.00	198,060.00	174,900.00	717,780.00	516.00	
31.08.2023	4224	1,704.00	1,374.00	1,548.00	308,700.00	176,760.00	110,580.00	596,040.00	456.00	
30.09.2023	4224	1,602.00	1,422.00	1,386.00	312,600.00	187,740.00	96,840.00	597,180.00	528.00	
31.10.2023	4224	1,740.00	1,404.00	1,560.00	311,700.00	186,180.00	99,480.00	597,360.00	534.00	
30.11.2023	4224	1,632.00	1,500.00	1,530.00	309,900.00	195,540.00	84,420.00	589,860.00	528.00	
31.12.2023	4224	1,674.00	1,416.00	1,554.00	247,380.00	159,780.00	138,300.00	545,460.00	606.00	

วันที่อ่าน	รหัสตัว	ค่า FT	FT / หน่วย	เงินค่า KVAR	ค่าไฟฟ้ารวมภาษี	เฉลี่ย/หน่วย	LF	โวลต์ (บาท)	หมายเหตุ
31.01.2023	4224	957,219.70	1.5492	0.00	3,567,105.78	5.77	48.23	0.00	
28.02.2023	4224	1,055,562.91	1.5492	0.00	3,880,176.41	5.69	54.51	0.00	
31.03.2023	4224	1,274,929.63	1.5492	0.00	4,683,174.04	5.69	53.59	0.00	
30.04.2023	4224	1,062,534.31	1.5492	0.00	3,841,285.85	5.60	46.02	0.00	
31.05.2023	4224	727,039.63	0.9119	0.00	3,967,304.56	4.98	56.52	0.00	
30.06.2023	4224	755,983.34	0.9119	0.00	4,095,855.08	4.94	60.16	0.00	
31.07.2023	4224	654,543.58	0.9119	0.00	3,542,864.68	4.94	52.89	0.00	
31.08.2023	4224	543,528.88	0.9119	0.00	3,006,775.90	5.04	47.01	0.00	
30.09.2023	4224	122,702.46	0.2048	0.00	2,551,325.82	4.27	51.77	0.00	
31.10.2023	4224	122,339.33	0.2048	0.00	2,569,973.44	4.30	46.14	0.00	
30.11.2023	4224	120,803.33	0.2048	0.00	2,529,030.38	4.29	50.20	0.00	
31.12.2023	4224	111,710.21	0.2048	0.00	2,295,868.34	4.21	43.80	0.00	

วันที่ : 18.01.2024  
เวลา : 09:40:12  
หน้า : 1

วันที่เวลา 01.2023 ถึง 02.2023			
ประเภทกิจการ	38439	อุตสาหกรรมยานยนต์และชิ้นส่วน	
นับรวมอุตสาหกรรม	ไม่รวม (โปรดใส่ 3)		
ขนาดของโรงงานรวม	1900	รหัสผลิตภัณฑ์	20669263
ประเภทเครื่องวัด	TOU meter	3P 3W 110V 5amp	
CT 30/0.5/0		VT 22000/110	
จำนวน	1,200.00000	ตัวคูณค่า	1.00000

วันที่คำนวณ	รหัสสินค้า	ค่า FT	FT / หน่วย	เงินต่อ KVAR	ค่าใช้ไฟฟ้าตามปี	เงินต่อหน่วย	UF	ใช้เงิน (บาท)	รวมค่าภาษี
31.01.2023	4224	161,531.99	1.5492	0.00	638,181.53	6.12	30.57	0.00	
28.02.2023	4224	150,842.51	1.5492	0.00	588,062.48	6.04	34.70	0.00	
31.03.2023	4224	184,788.58	1.5492	0.00	728,494.43	6.11	33.40	0.00	
30.04.2023	4224	128,403.89	1.5492	0.00	516,107.55	6.23	23.51	0.00	
31.05.2023	4224	91,470.87	0.9119	0.00	532,385.25	5.31	33.64	0.00	
30.06.2023	4224	96,394.55	0.9119	0.00	578,024.43	5.46	30.85	0.00	
31.07.2023	4224	77,431.25	0.9119	0.00	481,116.15	5.67	25.69	0.00	
31.08.2023	4224	58,361.32	0.9119	0.00	368,622.63	5.71	20.37	0.00	
30.09.2023	4224	13,094.09	0.2048	0.00	318,533.68	4.98	22.22	0.00	
31.10.2023	4224	17,456.33	0.2048	0.00	408,058.53	4.79	27.36	0.00	
30.11.2023	4224	7,136.87	0.2048	0.00	178,596.04	5.13	19.67	0.00	
31.12.2023	4224	5,406.72	0.2048	0.00	154,546.45	5.85	10.56	0.00	

วันที่ : 18.01.202  
เวลา : 09:39:57  
ฉบับที่ : 1

วันที่ 01.03.2023 ถึง 12.2023		
ประเภทการวัด	35299	การวัดปริมาณการใช้ไฟฟ้า
นิยามของหน่วยวัด		
ขนาดของหน่วยวัด	3500	เลขที่มิเตอร์
ประเภทของมิเตอร์	METER SMART 3P 3W 3x110V 5(6)A	63004066949
CT 200.0/5.0	VT 2200V/110	
ค่าเงิน	8,000,000.00	ค่าเงิน
		1,000.00

วันที่	รหัสสินค้า	รหัสสินค้า	ค่า FT	FT / หน่วย	เงินค่า KVA/Hz	ค่าไฟฟ้ารวม	เฉลี่ย/หน่วย	LF	ใช้เงิน (บาท)	หมายเหตุ
31.01.2023	3224		16,855.30	1.5492	0.00	78,821.95	7.24	9.62	0.00	
28.02.2023	3224		18,838.27	1.5492	1,233.54	83,036.56	6.83	15.08	0.00	
31.03.2023	3224		29,620.70	1.5492	0.00	119,948.46	6.27	21.42	0.00	
30.04.2023	3224		30,984.00	1.5492	560.70	128,333.98	6.42	18.27	0.00	
31.05.2023	3224		20,645.42	0.9119	1,345.68	120,988.68	5.79	18.11	0.00	
30.06.2023	3224		16,487.15	0.9119	0.00	99,360.76	5.50	16.52	0.00	
31.07.2023	3224		17,727.34	0.9119	1,401.75	109,399.18	5.63	20.41	0.00	
31.08.2023	3224		17,362.58	0.9119	1,401.75	109,517.68	5.75	19.99	0.00	
30.09.2023	3224		4,292.61	0.2048	953.19	101,889.81	4.86	22.74	0.00	
31.10.2023	3224		3,833.86	0.2048	56.07	91,493.19	4.89	19.66	0.00	
30.11.2023	3224		3,276.80	0.2048	0.00	72,644.61	4.54	19.84	0.00	
31.12.2023	3224		3,407.87	0.2048	784.98	80,420.88	4.83	18.64	0.00	



วันที่ : 18.01.2024  
เวลา : 09:40:39  
หน้า : 1

วันที่ 01.23.23	04.12.2023	
ประเภทรายการ	38431	กรมที่ดิน
บัญชีควบคุม	กรมที่ดิน (โครงการ 3)	
ยอดรวม	1300	เลขที่ใบเสร็จรับเงิน 6400048255
ประเภทสินค้า	METER SMART 3P BW 3x110V 5(6)A	
CT 50/0.5	VT 22000/110	
จำนวน	2,000.000000	จำนวนเงิน 1,000,000.00

วันเดือนปี	รหัสโครงการ	ค่า FT	FT / หน่วย	เงินค่า KNAR	ค่าใช้สอยตามปี	เงินค่าหน่วย	LF	ต้นทุน (บาท)	หมายเหตุ
31.01.2023	3224	122,014.99	1.5492	0.00	468,655.89	5.95	32.27	0.00	
28.02.2023	3224	141,132.12	1.5492	0.00	528,836.80	5.81	43.17	0.00	
31.03.2023	3224	157,987.42	1.5492	0.00	582,729.07	5.71	43.65	0.00	
30.04.2023	3224	108,446.79	1.5492	0.00	409,682.46	5.83	29.75	0.00	
31.05.2023	3224	91,044.10	0.9119	0.00	303,015.35	5.04	41.94	0.00	
30.06.2023	3224	80,430.82	0.9119	0.00	454,176.63	5.12	41.87	0.00	
31.07.2023	3224	57,942.13	0.9119	0.00	336,989.74	5.30	30.72	0.00	
31.08.2023	3224	68,374.26	0.9119	0.00	389,716.39	5.20	35.24	0.00	
30.09.2023	3224	15,785.98	0.2048	0.00	349,262.13	4.53	31.86	0.00	
31.10.2023	3224	16,666.62	0.2048	0.00	352,357.17	4.33	36.95	0.00	
30.11.2023	3224	15,151.10	0.2048	0.00	332,661.64	4.50	34.95	0.00	
31.12.2023	3224	15,605.76	0.2048	0.00	334,457.74	4.39	31.04	0.00	

วันที่ : 18.01.2024  
เวลา : 09:40:25  
หน้าที่ : 1

วันที่ 01.03.23 ถึง 12.2023	รายงานที่ 1 (สินค้าและภาระงาน)			โดย	ไอที
ประเภทโครงการ	71920	ประเภทโครงการ		3	
งบอุดหนุน		งบอุดหนุน			
งบอุดหนุน	800	งบอุดหนุน	6400048289		
ประเภทสินค้า	METER SMART 3P 3V 1x110V 5(6)A				
CT 20.0/5.0	VT 2200H/110				
ต้นทุน	800.00000	ต้นทุน	1.00000		

วันที่ขึ้น	รหัสสินค้า	ค่า FT	FT / หน่วย	ราคาต่อ KVAR	ค่าใช้สอยตามปี	ต้นทุน/หน่วย	LF	กำไร (บาท)	หมายเหตุ
31.01.2023	3224	47,789.72	1.5492	112.14	176,516.05	5.72	46.27	0.00	
28.02.2023	3224	44,666.53	1.5492	0.00	164,633.74	5.71	51.57	0.00	
31.03.2023	3224	54,370.72	1.5492	224.28	199,400.15	5.68	52.18	0.00	
30.04.2023	3224	47,963.23	1.5492	168.21	173,782.03	5.61	46.34	0.00	
31.05.2023	3224	32,594.95	0.9119	448.56	176,789.51	4.95	54.59	0.00	
30.06.2023	3224	31,296.41	0.9119	224.28	173,820.52	5.06	51.36	0.00	
31.07.2023	3224	27,794.71	0.9119	0.00	152,322.73	5.09	45.32	0.00	
31.08.2023	3224	30,187.54	0.9119	0.00	166,212.44	5.02	46.74	0.00	
30.09.2023	3224	6,656.82	0.2948	224.28	138,969.61	4.28	47.03	0.00	
31.10.2023	3224	6,332.42	0.2948	0.00	130,209.91	4.21	49.48	0.00	
30.11.2023	3224	6,293.09	0.2948	0.00	131,686.58	4.29	49.86	0.00	
31.12.2023	3224	5,608.24	0.2948	0.00	116,683.64	4.26	44.24	0.00	

วันที่ : 18.01.2024  
เวลา : 09:41:09  
หน้าที่ : 1

ช่วงเวลา 01.2023 ถึง 12.2023

ปีงบประมาณ	งบรายจ่าย	งบรายรับ
ปีงบประมาณ 2567	38439	งบรายจ่ายรวมตามมติที่ประชุม ๖
ปีงบประมาณ 2568	38439	(งบรายจ่ายรวมตามมติที่ประชุม ๖)

งบรายจ่ายประจำปีงบประมาณ 2567 38439 บาท (งบรายจ่ายรวมตามมติที่ประชุม ๖) 5701541038

งบรายจ่ายประจำปีงบประมาณ 2568 METR.AK3PJA110V5A (FUNC) AKC  
CT 100.0/5.0 VT 22000/110  
จำนวน 4,000,000.00 บาท (งบรายจ่ายรวมตามมติที่ประชุม ๖) 1,600,000.00

အရက်အမျိုးအမည်	အရက်အမျိုးအမည်	MR KWH-PK	MR KWH-PP/OP	MR KWH-OP/H	MR KVAR-PK	MR KVAR-PP/OP	MR KVAR-OP/H	MR KWH-PK	MR KWH-PP/OP	MR KWH-OP/H
01.02.2023	4224	15.976	15.344	13.636	6.780			2,930.380	1,636.400	1,484.810
01.03.2023	4224	16.224	15.584	13.864	6.904			2,978.320	1,665.790	1,509.080
01.04.2023	4224	16.476	15.820	14.072	7.032			3,032.560	1,696.810	1,536.100
01.05.2023	4224	16.736	16.060	14.320	7.160			3,072.320	1,719.480	1,571.770
01.06.2023	4224	16.988	16.316	14.552	7.264			3,125.580	1,749.290	1,602.080
01.07.2023	4224	17.256	16.580	14.804	7.376			3,180.600	1,782.140	1,627.000
01.08.2023	4224	17.516	16.836	15.052	7.488			3,228.620	1,809.240	1,658.220
01.09.2023	4224	17.756	17.076	15.296	7.592			3,274.070	1,834.460	1,684.430
01.10.2023	4224	17.996	17.308	15.512	7.700			3,321.590	1,861.300	1,709.600
01.11.2023	4224	18.240	17.540	15.736	7.800			3,365.110	1,887.190	1,735.370
01.12.2023	4224	18.492	17.784	15.928	7.908			3,418.550	1,915.680	1,755.160
01.01.2024	4224	18.788	18.044	16.164	8.032			3,465.140	1,941.660	1,783.160

วันที่	ปี	งวด	KS/PK	KS/PP/OP	KS/OP/H	KS/H	KS/PP/OP	KS/OP/H	KS 3 ปี	KV/R	รวม
01-02-2023	4224	976.00	928.00	896.00	208,640.00	126,280.00	95,400.00	430,320.00	496.00		
01-03-2023	4224	992.00	960.00	912.00	191,760.00	117,560.00	97,080.00	406,400.00	496.00		
01-04-2023	4224	1,008.00	944.00	832.00	216,960.00	124,080.00	108,000.00	449,120.00	512.00		
01-05-2023	4224	1,040.00	960.00	992.00	159,040.00	90,680.00	142,680.00	392,400.00	496.00		
01-06-2023	4224	1,008.00	1,024.00	928.00	173,040.00	119,240.00	121,240.00	457,520.00	432.00		
01-07-2023	4224	1,072.00	1,056.00	1,008.00	220,000.00	131,400.00	99,000.00	451,160.00	448.00		
01-08-2023	4224	1,040.00	1,024.00	992.00	192,080.00	108,400.00	124,880.00	425,360.00	448.00		
01-09-2023	4224	960.00	960.00	976.00	181,800.00	100,880.00	104,840.00	387,520.00	416.00		
01-10-2023	4224	960.00	928.00	864.00	190,080.00	107,360.00	100,680.00	398,120.00	432.00		
01-11-2023	4224	976.00	928.00	896.00	174,080.00	103,560.00	103,080.00	380,720.00	400.00		
01-12-2023	4224	1,008.00	976.00	768.00	213,760.00	113,960.00	79,160.00	406,880.00	432.00		
01-01-2024	4224	1,184.00	1,040.00	944.00	186,360.00	103,920.00	112,000.00	402,280.00	496.00		

วันที่	วันที่	ค่า FT	FT / หน่วย	เงินค่า KORE	ค่าใช้จ้างงาน	เงินค่า/หน่วย	LF	กำไร (บาท)	หมายเหตุ
01.02.2023	4224	666,651.74	1.5492	0.00	2,404,099.23	5.59	59.26	0.00	
01.03.2023	4224	629,594.88	1.5492	0.00	2,271,542.07	5.59	60.96	0.00	
01.04.2023	4224	695,776.70	1.5492	0.00	2,506,257.05	5.58	59.89	0.00	
01.05.2023	4224	607,908.08	1.5492	0.00	2,160,835.48	5.51	52.40	0.00	
01.06.2023	4224	413,564.89	0.9119	0.00	2,209,920.66	4.87	59.53	0.00	
01.07.2023	4224	411,412.80	0.9119	0.00	2,232,049.43	4.93	58.45	0.00	
01.08.2023	4224	387,885.78	0.9119	0.00	2,073,103.46	4.87	54.97	0.00	
01.09.2023	4224	353,379.40	0.9119	0.00	1,902,000.66	4.91	53.57	0.00	
01.10.2023	4224	81,534.98	0.2048	0.00	1,654,658.14	4.16	57.60	0.00	
01.11.2023	4224	77,971.46	0.2048	0.00	1,577,592.23	4.14	52.43	0.00	
01.12.2023	4224	83,329.02	0.2048	0.00	1,727,848.52	4.25	56.06	0.00	
01.01.2024	4224	82,386.94	0.2048	0.00	1,692,730.16	4.21	45.67	0.00	

วันที่ : 18.01.2024  
เวลา : 09:40:54  
หน้าที่ : 1

จำนวนการ 01, 2023 ถึง 12, 2023			
ประจำเดือนการ 38310		การผลิตเครื่องจักรและเครื่องมือใช้	
ประจำเดือนรวม		นิคม (โครงการ 3)	
จำนวนปีรวมรวม	3250	เทคโนโลยี	20962441
ประจำเดือน	TOU meter 3P 3W 110V 5amp		
CT 100, 0/5.0	VT 22000/110		
ค่าตัว	4,000,00000	ค่าตัว	1,00000

[illegible]

วันที่	รายการ	KS-PC	KS-PP/CP	KS-CP/H	KSII-PC	KSII-PP/CP	KSII-CP/H	KSII 3H	KVAR	รวม
31.01.2023	4224	466.00	408.00	416.00	103,160.00	74,760.00	63,280.00	241,200.00	220.00	
28.02.2023	4224	480.00	472.00	484.00	103,760.00	78,880.00	69,240.00	251,880.00	264.00	
31.03.2023	4224	484.00	464.00	432.00	114,600.00	83,920.00	66,080.00	264,600.00	268.00	
30.04.2023	4224	484.00	372.00	436.00	71,720.00	51,440.00	44,000.00	167,160.00	260.00	
31.05.2023	4224	476.00	564.00	464.00	113,800.00	84,360.00	81,560.00	279,720.00	276.00	
30.06.2023	4224	480.00	476.00	468.00	112,160.00	84,520.00	66,960.00	263,640.00	264.00	
31.07.2023	4224	472.00	480.00	428.00	103,080.00	68,160.00	41,160.00	206,840.00	232.00	
31.08.2023	4224	440.00	424.00	428.00	103,080.00	76,000.00	79,000.00	258,080.00	252.00	
30.09.2023	4224	484.00	476.00	440.00	108,200.00	81,040.00	49,360.00	238,600.00	256.00	
31.10.2023	4224	524.00	476.00	464.00	104,960.00	76,680.00	78,280.00	259,920.00	264.00	
30.11.2023	4224	496.00	452.00	420.00	110,360.00	79,480.00	53,360.00	243,200.00	252.00	
31.12.2023	4224	448.00	452.00	432.00	86,120.00	62,880.00	46,160.00	195,160.00	208.00	

วันเดือนปี	รหัสโครงการ	ค่า FT	FT / หน่วย	เงินค่า KQAR	ค่าใช้จริงตามปี	๒ เดือน/หน่วย	LF	กำไร (บาท)	รวมค่าคงที่
31.01.2023	4224	373,667.04	1.5492	0.00	1,311,983.66	5.44	70.48	0.00	
28.02.2023	4224	390,212.50	1.5492	0.00	1,363,300.52	5.41	77.44	0.00	
31.03.2023	4224	409,918.32	1.5492	0.00	1,438,720.52	5.44	73.48	0.00	
30.04.2023	4224	258,964.27	1.5492	0.00	933,233.74	5.58	47.97	0.00	
31.05.2023	4224	255,076.67	0.9119	0.00	1,312,673.12	4.69	66.66	0.00	
30.06.2023	4224	240,413.32	0.9119	0.00	1,249,981.13	4.74	76.28	0.00	
31.07.2023	4224	190,441.20	0.9119	0.00	1,221,330.63	4.80	89.47	0.00	
31.08.2023	4224	235,343.15	0.9119	0.00	1,213,713.52	4.70	72.27	0.00	
30.09.2023	4224	48,865.28	0.2048	0.00	969,137.63	4.06	68.47	0.00	
31.10.2023	4224	53,231.62	0.2048	0.00	1,033,417.42	3.98	66.67	0.00	
30.11.2023	4224	49,807.36	0.2048	0.00	988,320.04	4.06	68.10	0.00	
31.12.2023	4224	39,968.77	0.2048	0.00	796,142.67	4.08	58.03	0.00	

วันที่ : 18.01.2024  
เวลา : 09:41:43  
หน้า : 1

วันที่ 01.12.2023 ถึง 12.12.2023

ประวัติการตรวจ 38439      ผลการตรวจตามขนาดเส้นผ่าศูนย์กลาง (mm) 3

นิ่วถุงน้ำดีรวม

ขนาดของนิ่วรวมรวม 630      เลขที่ใบตรวจ 27730791

ประวัติการตรวจ METEOR-AR3PWA10V5A (FUNC) AR

CT 20.0/5.0      VT 22000/110

ค่าเฉลี่ย 800.00000      ค่าเฉลี่ยเฉลี่ย 1.00000

วันที่	งวด	MR KW-PK	MR KW-PP/OP	MR KW-OP/H	MR KW-R-PK	MR KW-R-PP/OP	MR KW-R-OP/H	MR KW-I-PK	MR KW-I-PP/OP	MR KW-I-OP/H
31.01.2023	3224	24,558	21,963	15,808	13,609			3,410,680	1,120,500	453,480
28.02.2023	3224	24,833	22,194	15,984	13,756			3,457,120	1,139,020	456,880
31.03.2023	3224	25,107	22,431	16,217	13,908			3,510,990	1,167,130	465,940
30.04.2023	3224	25,420	22,681	16,470	14,082			3,564,710	1,180,780	477,740
31.05.2023	3224	25,735	22,965	16,776	14,250			3,596,790	1,192,340	485,210
30.06.2023	3224	26,036	23,218	16,990	14,409			3,621,080	1,203,210	487,150
31.07.2023	3224	26,317	23,468	16,872	14,566			3,654,990	1,213,020	490,640
31.08.2023	3224	26,615	23,729	17,159	14,731			3,705,790	1,227,030	499,820
30.09.2023	3224	26,925	23,992	17,350	14,893			3,750,840	1,237,050	505,010
31.10.2023	3224	27,231	24,266	17,533	15,058			3,789,700	1,247,290	509,750
30.11.2023	3224	27,538	24,532	17,721	15,217			3,832,780	1,258,470	513,280
31.12.2023	3224	27,844	24,788	18,011	15,381			3,862,710	1,266,410	520,240

ວັນທີ	ປັນດັບ 1	KW-PC	KW-PP/CP	KW-CP/H	KWH-PC	KWH-PP/CP	KWH-CP/H	KWH 33H	KVAR	ໜັງສື
31.01.2023	3224	208.80	169.60	156.00	35,672.00	16,136.00	5,344.00	57,152.00	112.80	
28.02.2023	3224	220.00	184.80	140.80	37,152.00	14,816.00	2,720.00	54,688.00	117.60	
31.03.2023	3224	219.20	189.60	186.40	43,096.00	22,488.00	7,248.00	73,832.00	121.60	
30.04.2023	3224	250.40	200.00	202.40	26,976.00	10,920.00	9,440.00	47,336.00	139.20	
31.05.2023	3224	252.00	227.20	244.80	33,664.00	9,248.00	5,976.00	48,888.00	134.40	
30.06.2023	3224	240.80	202.40	11.20	27,432.00	8,696.00	1,552.00	37,600.00	127.20	
31.07.2023	3224	224.80	200.00	63.80	27,848.00	7,292.00	2,792.00	37,768.00	125.60	
31.08.2023	3224	238.40	208.80	229.60	40,640.00	11,208.00	7,344.00	59,192.00	130.00	
30.09.2023	3224	248.00	210.40	152.80	36,040.00	8,016.00	4,152.00	48,208.00	129.60	
31.10.2023	3224	244.80	219.20	146.40	31,088.00	8,192.00	3,792.00	43,072.00	132.00	
30.11.2023	3224	245.60	212.80	150.40	34,464.00	8,944.00	2,824.00	46,232.00	127.20	
31.12.2023	3224	244.80	204.80	232.00	23,944.00	6,352.00	5,568.00	35,864.00	131.20	

วันที่ชำระ	รหัสรายการ	ค่า FT	FT / หน่วย	เงินบาท KMG	ค่าใช้หนี้ภายใน	ค่าเฉลี่ย/หน่วย	LF	ใช้คืน (บาท)	หมายเหตุ
31.01.2023	3224	88,539.88	1.5492	0.00	344,308.30	6.02	36.79	0.00	
28.02.2023	3224	84,722.65	1.5492	0.00	337,454.71	6.17	36.99	0.00	
31.03.2023	3224	112,831.33	1.5492	0.00	428,015.85	5.88	44.66	0.00	
30.04.2023	3224	73,332.93	1.5492	0.00	291,903.55	6.17	26.26	0.00	
31.05.2023	3224	44,380.97	0.9119	0.00	276,998.51	5.67	26.08	0.00	
30.06.2023	3224	34,160.39	0.9119	0.00	222,707.27	5.91	21.73	0.00	
31.07.2023	3224	34,440.68	0.9119	0.00	220,246.53	5.83	22.58	0.00	
31.08.2023	3224	53,977.16	0.9119	0.00	225,619.69	3.50	33.37	0.00	
30.09.2023	3224	9,873.00	0.2048	0.00	241,414.96	5.01	27.00	0.00	
31.10.2023	3224	8,821.15	0.2048	0.00	217,152.72	5.04	23.65	0.00	
30.11.2023	3224	9,468.31	0.2048	0.00	232,470.80	5.03	26.14	0.00	
31.12.2023	3224	7,344.95	0.2048	0.00	183,412.82	5.11	19.69	0.00	

วันที่ : 18.01.2024  
เวลา : 09:41:27  
หน้าที่ : 1

วันที่ 01.2023 ถึง 12.2023  
ประเภทกิจการ 39990 การดำเนินงานอื่น ๆ ซึ่งมีลักษณะ  
เป็นอุตสาหกรรม (โครงสร้าง 3)  
หมายเลขประจำกรม 2230 เลขที่เครื่อง 5701541035  
METER: 3WR3PM110V5A (RNC) 3WR  
CT 75.0/5.0 VT 22000/110

កម្រិតបង់ប្រាក់		892,000.00 ប្រាក់ រៀល	892,000.00 ប្រាក់	ប្រាក់ 3,000,000.00 ប្រាក់រៀល					ប្រាក់ 3,000.00		
កំណត់	កំណត់	MR KM-PC	MR KM-PP/OP	MR KM-OP/H	MR KMAR-PC	MR KMAR-PP/OP	MR KMAR-OP/H	MR KM-PC	MR KM-PP/OP	MR KM-OP/H	
01.02.2023	4224	4,836	35,840	35,184	27,456			390,200	3,725,820	1,860,020	
01.03.2023	4224	4,920	-36,256	35,596	27,772			394,210	3,779,890	1,873,340	
01.04.2023	4224	4,960	36,676	36,004	28,096			398,520	3,836,470	1,883,930	
01.05.2023	4224	5,000	37,084	36,412	28,400			400,900	3,861,350	1,898,510	
01.06.2023	4224	5,040	37,492	36,812	28,716			404,620	3,899,750	1,914,600	
01.07.2023	4224	5,076	37,908	37,220	29,040			407,450	3,941,430	1,919,990	
01.08.2023	4224	5,112	38,320	37,636	29,368			410,190	3,980,890	1,930,200	
01.09.2023	4224	5,144	38,736	38,048	29,696			412,770	4,034,730	1,938,370	
01.10.2023	4224	5,176	39,152	38,464	30,004			415,660	4,083,770	1,946,820	
01.11.2023	4224	5,212	39,544	38,860	30,328			418,810	4,124,730	1,959,480	
01.12.2023	4224	5,244	39,936	39,240	30,632			421,940	4,170,110	1,972,880	
01.01.2024	4224	5,276	40,328	39,608	30,936			424,400	4,200,880	1,983,720	

วันที่	รหัส	KS-PC	KW-PP/CP	KW-CP/H	KM1-PC	KW1-PP/CP	KW1-CP/H	KW1 3 ปี	KVAR	หน่วย
01.02.2023	4224	120.00	1,212.00	1,200.00	12,480.00	124,260.00	29,820.00	166,560.00	972.00	
01.03.2023	4224	252.00	1,248.00	1,236.00	12,030.00	161,940.00	39,960.00	213,930.00	948.00	
01.04.2023	4224	120.00	1,260.00	1,224.00	12,930.00	170,010.00	31,770.00	214,710.00	972.00	
01.05.2023	4224	120.00	1,224.00	1,224.00	7,140.00	74,640.00	43,740.00	125,520.00	912.00	
01.06.2023	4224	120.00	1,224.00	1,200.00	11,660.00	115,200.00	48,270.00	174,630.00	948.00	
01.07.2023	4224	108.00	1,248.00	1,224.00	8,490.00	125,040.00	16,170.00	149,700.00	972.00	
01.08.2023	4224	108.00	1,236.00	1,236.00	8,240.00	148,380.00	30,630.00	187,230.00	984.00	
01.09.2023	4224	96.00	1,236.00	1,240.00	7,740.00	131,520.00	24,510.00	163,770.00	960.00	
01.10.2023	4224	96.00	1,200.00	1,224.00	8,670.00	141,120.00	25,350.00	175,140.00	948.00	
01.11.2023	4224	108.00	1,224.00	1,212.00	9,450.00	126,880.00	37,980.00	176,310.00	972.00	
01.12.2023	4224	96.00	1,176.00	1,140.00	9,390.00	136,140.00	40,200.00	185,730.00	912.00	
01.01.2024	4224	96.00	1,176.00	1,104.00	7,380.00	92,310.00	32,520.00	132,210.00	912.00	

วันที่คำนวณ	รหัสโครงการ	ค่า FT	FT / หน่วย	ใบโหวต KXOR	ค่าโหวตตามใบ	เฉลี่ย/หน่วย	LF	โหล่ง (หน่วย)	หมายเหตุ
01.02.2023	4224	258,034.75	1.5492	12,391.47	791,889.06	4.75	18.47	0.00	
01.03.2023	4224	331,420.36	1.5492	9,812.25	1,017,636.94	4.76	25.51	0.00	
01.04.2023	4224	332,628.73	1.5492	10,709.37	1,004,809.57	4.68	22.90	0.00	
01.05.2023	4224	194,455.58	1.5492	8,578.71	596,414.99	4.75	14.24	0.00	
01.06.2023	4224	159,245.10	0.9119	10,597.23	704,515.10	4.03	19.18	0.00	
01.07.2023	4224	136,511.43	0.9119	11,157.93	605,114.79	4.04	16.66	0.00	
01.08.2023	4224	170,735.04	0.9119	11,830.73	746,554.50	3.99	16.16	0.00	
01.09.2023	4224	149,741.86	0.9119	10,485.09	654,346.91	4.00	17.64	0.00	
01.10.2023	4224	35,868.67	0.2048	10,597.23	566,299.40	3.23	19.87	0.00	
01.11.2023	4224	36,108.29	0.2048	11,942.91	574,280.90	3.26	19.36	0.00	
01.12.2023	4224	38,037.50	0.2048	10,260.81	598,980.78	3.23	21.94	0.00	
01.01.2024	4224	27,076.61	0.2048	10,260.81	434,749.55	3.29	15.11	0.00	



ผู้ใช้ : C2RCDP03  
โมดูล : PED-400  
โปรแกรม : ZRDR011

การวัดค่าความถูกต้อง  
รายงานผลการวัดค่าความถูกต้อง  
วันที่ : 18.01.2024  
เวลา : 09:42:13  
หน้า : 1

ข้อมูลผู้ใช้งาน : บริษัท อสมท จำกัด (มหาชน)  
สาขา : อสมท  
วันที่ : 21/01/2023  
การวัดค่า : 6017645051  
ประเภทการวัด : ความถี่  
วันที่ : 30/18742468

จำนวนการวัด : 01.2023 ถึง 12.2023  
ประเภทการวัด : 34207  
การวัดค่า : การวัดค่าความถี่  
วันที่ : 18.01.2024  
เวลา : 09:42:13  
หน้า : 1

วันที่วัด	วันที่วัด	MR KW-PK	MR KW-PP/OP	MR KW-CP/H	MR KW-R-PK	MR KW-R-PP/OP	MR KW-R-CP/H	MR KW-I-PK	MR KW-I-PP/OP	MR KW-I-CP/H
01.02.2023	3224	11.828	10.092	9.916	5.460			1,131.750	711.740	527.040
01.03.2023	3224	11.940	10.188	10.016	5.520			1,144.510	719.310	531.530
01.04.2023	3224	12.000	10.300	10.142	5.580			1,160.410	729.020	535.830
01.05.2023	3224	12.216	10.424	10.260	5.652			1,171.870	736.100	542.870
01.06.2023	3224	12.348	10.544	10.364	5.716			1,187.900	743.580	549.890
01.07.2023	3224	12.472	10.664	10.504	5.780			1,205.390	756.760	559.840
01.08.2023	3224	12.616	10.784	10.656	5.848			1,221.340	766.630	570.470
01.09.2023	3224	12.760	10.904	10.768	5.912			1,239.350	776.990	577.620
01.10.2023	3224	12.912	11.024	10.888	5.968			1,255.410	787.010	584.760
01.11.2023	3224	13.052	11.136	10.968	6.036			1,269.850	795.860	589.380
01.12.2023	3224	13.184	11.240	11.052	6.100			1,286.090	805.720	593.350
01.01.2024	3224	13.312	11.384	11.216	6.164			1,300.610	814.650	598.410

วันที่วัด	วันที่วัด	KW-PK	KW-PP/OP	KW-CP/H	KW-I-PK	KW-I-PP/OP	KW-I-CP/H	KW-R-PK	KW-R-PP/OP	KW-R-CP/H
01.02.2023	3224	108.80	96.00	70.40	9,952.00	6,232.00	2,856.00	19,040.00	41.60	41.60
01.03.2023	3224	89.60	76.80	80.00	10,208.00	6,056.00	3,592.00	19,856.00	48.00	48.00
01.04.2023	3224	66.80	19.60	108.80	12,720.00	7,768.00	3,456.00	23,944.00	48.00	48.00
01.05.2023	3224	124.80	99.20	86.40	9,168.00	5,664.00	5,616.00	20,448.00	57.60	57.60
01.06.2023	3224	105.60	96.00	83.20	12,824.00	7,584.00	5,616.00	26,024.00	51.20	51.20
01.07.2023	3224	99.20	96.00	112.00	13,992.00	8,944.00	7,960.00	30,896.00	51.20	51.20
01.08.2023	3224	115.20	96.00	121.60	12,760.00	7,896.00	8,504.00	29,160.00	54.40	54.40
01.09.2023	3224	115.20	96.00	89.60	14,408.00	8,288.00	5,720.00	28,416.00	51.20	51.20
01.10.2023	3224	121.60	96.00	96.00	12,848.00	8,016.00	5,712.00	26,576.00	44.80	44.80
01.11.2023	3224	112.00	89.60	64.00	11,552.00	7,080.00	3,696.00	22,328.00	54.40	54.40
01.12.2023	3224	105.60	99.20	67.20	12,992.00	7,888.00	3,176.00	24,056.00	51.20	51.20
01.01.2024	3224	102.40	99.20	131.20	11,616.00	7,144.00	4,048.00	22,808.00	51.20	51.20

วันที่วัด	วันที่วัด	ค่า FT	FT / หน่วย	วันที่วัด KW-R	ค่าไม่ตรงตามค่า	วันที่วัด KW-R	LF	วันที่วัด (หน่วย)	วันที่วัด
01.02.2023	3224	29,496.77	1,5492	0.00	117,242.47	6.16	23.52	0.00	
01.03.2023	3224	30,760.92	1,5492	0.00	118,570.38	5.97	32.98	0.00	
01.04.2023	3224	37,094.04	1,5492	0.00	141,893.45	5.93	29.58	0.00	
01.05.2023	3224	31,678.04	1,5492	0.00	124,449.21	6.09	22.76	0.00	
01.06.2023	3224	23,731.29	0.9119	0.00	134,931.40	5.18	33.12	0.00	
01.07.2023	3224	28,174.06	0.9119	0.00	154,322.92	4.99	38.31	0.00	
01.08.2023	3224	26,591.00	0.9119	0.00	147,985.30	5.07	32.23	0.00	
01.09.2023	3224	25,912.55	0.9119	0.00	147,973.07	5.21	33.15	0.00	
01.10.2023	3224	5,442.76	0.2048	0.00	119,216.85	4.49	30.35	0.00	
01.11.2023	3224	4,572.77	0.2048	0.00	102,894.47	4.61	26.80	0.00	
01.12.2023	3224	4,926.67	0.2048	0.00	109,611.75	4.56	31.64	0.00	
01.01.2024	3224	4,671.08	0.2048	0.00	103,079.67	4.52	23.37	0.00	

ผู้ใช้งาน : C2RCDP03  
โมดูล : PED-400  
โปรแกรม : ZRDR011

การวัดค่าความถูกต้อง  
รายงานผลการวัดค่าความถูกต้อง  
วันที่ : 18.01.2024  
เวลา : 09:41:58  
หน้า : 1

ข้อมูลผู้ใช้งาน : บริษัท อสมท จำกัด (มหาชน)  
สาขา : อสมท  
วันที่ : 21/01/2023  
การวัดค่า : 6017673790  
ประเภทการวัด : ความถี่  
วันที่ : 30/18287161

จำนวนการวัด : 01.2023 ถึง 12.2023  
ประเภทการวัด : 34210  
การวัดค่า : การวัดค่าความถี่  
วันที่ : 18.01.2024  
เวลา : 09:41:58  
หน้า : 1

วันที่วัด	วันที่วัด	MR KW-PK	MR KW-PP/OP	MR KW-CP/H	MR KW-R-PK	MR KW-R-PP/OP	MR KW-R-CP/H	MR KW-I-PK	MR KW-I-PP/OP	MR KW-I-CP/H
01.02.2023	3224	29.868	27.332	27.260	11.692			6,083.620	4,055.560	3,537.950
01.03.2023	3224	30.200	27.648	27.560	11.784			6,152.640	4,103.960	3,576.560
01.04.2023	3224	30.556	27.960	27.912	11.872			6,231.650	4,157.820	3,616.330
01.05.2023	3224	30.936	28.292	28.280	11.968			6,294.340	4,200.660	3,675.170
01.06.2023	3224	31.308	28.620	28.632	12.064			6,376.160	4,256.220	3,727.850
01.07.2023	3224	31.672	28.956	28.972	12.160			6,452.550	4,309.470	3,764.470
01.08.2023	3224	32.016	29.288	29.268	12.248			6,522.200	4,355.180	3,797.470
01.09.2023	3224	32.364	29.628	29.600	12.336			6,589.830	4,399.670	3,836.450
01.10.2023	3224	32.724	29.948	29.912	12.428			6,663.680	4,449.950	3,874.800
01.11.2023	3224	33.068	30.276	30.236	12.512			6,736.040	4,496.730	3,913.270
01.12.2023	3224	33.404	30.560	30.516	12.600			6,809.260	4,546.010	3,939.590
01.01.2024	3224	33.732	30.860	30.824	12.688			6,879.170	4,586.520	3,982.430

วันที่วัด	วันที่วัด	KW-PK	KW-PP/OP	KW-CP/H	KW-I-PK	KW-I-PP/OP	KW-I-CP/H	KW-R-PK	KW-R-PP/OP	KW-R-CP/H
01.02.2023	3224	384.00	331.20	364.80	86,676.00	57,720.00	47,040.00	191,436.00	100.80	100.80
01.03.2023	3224	398.40	379.20	360.00	82,824.00	57,852.00	46,332.00	187,008.00	110.40	110.40
01.04.2023	3224	427.20	374.40	422.40	94,812.00	64,632.00	47,724.00	207,168.00	105.60	105.60
01.05.2023	3224	456.00	398.40	441.60	75,228.00	51,408.00	70,608.00	197,244.00	115.20	115.20
01.06.2023	3224	446.40	393.60	422.40	98,184.00	66,672.00	63,216.00	228,072.00	115.20	115.20
01.07.2023	3224	436.80	403.20	408.00	91,668.00	63,900.00	43,944.00	199,512.00	115.20	115.20
01.08.2023	3224	412.80	398.40	355.20	83,580.00	54,852.00	39,600.00	178,032.00	105.60	105.60
01.09.2023	3224	417.60	408.00	398.40	81,156.00	53,388.00	46,776.00	181,320.00	105.60	105.60
01.10.2023	3224	432.00	384.00	374.40	88,620.00	60,336.00	46,020.00	194,976.00	110.40	110.40
01.11.2023	3224	412.80	393.60	388.80	86,832.00	56,136.00	46,164.00	189,132.00	100.80	100.80
01.12.2023	3224	403.20	340.80	336.00	87,864.00	59,136.00	31,476.00	178,476.00	105.60	105.60
01.01.2024	3224	393.60	360.00	369.60	73,092.00	48,612.00	51,516.00	173,220.00	105.60	105.60

วันที่วัด	วันที่วัด	ค่า FT	FT / หน่วย	วันที่วัด KW-R	ค่าไม่ตรงตามค่า	วันที่วัด KW-R	LF	วันที่วัด (หน่วย)	วันที่วัด
01.02.2023	3224	286,572.65	1,5492	0.00	1,052,170.95	5.50	67.91	0.00	
01.03.2023	3224	289,712.79	1,5492	0.00	1,028,029.84	5.50	69.85	0.00	
01.04.2023	3224	320,444.67	1,5492	0.00	1,141,978.75	5.51	65.18	0.00	
01.05.2023	3224	305,570.40	1,5492	0.00	1,068,863.88	5.42	60.08	0.00	
01.06.2023	3224	207,978.86	0.9119	0.00	1,087,775.35	4.77	68.67	0.00	
01.07.2023	3224	181,934.99	0.9119	0.00	967,958.60	4.85	63.44	0.00	
01.08.2023	3224	162,347.38	0.9119	0.00	870,068.52	4.89	57.97	0.00	
01.09.2023	3224	165,345.71	0.9119	0.00	879,021.18	4.85	58.36	0.00	
01.10.2023	3224	39,931.08	0.2048	0.00	797,541.00	4.09	62.69	0.00	
01.11.2023	3224	38,734.23	0.2048	0.00	774,225.13	4.09	61.58	0.00	
01.12.2023	3224	36,551.88	0.2048	0.00	742,582.30	4.16	61.48	0.00	
01.01.2024	3224	35,475.46	0.2048	0.00	700,445.37	4.04	59.15	0.00	

ผู้ให้ : C2R,GAP03  
โครงการ : PED-400  
โปรแกรม : ZLR011

การให้ใช้ส่วนบุคคล  
รายงานผลการใช้ให้โดยผู้ให้ใช้ให้แก่ผู้รับ  
ฉบับนี้ มี ๓๓๒ หน้า

วันที่ : 18.01.2024  
เวลา : 09:42:47  
หน้า : 1

ข้อมูลผู้ให้ใช้ : บริษัท ไทย โอซี ไมโคร เทคโนโลยี จำกัด  
เลขที่ : 1806673 หมายเลขบัญชีผู้ให้ใช้ : 20017397394  
ที่อยู่ : 219/14 ม.6 ต.บ่อวิน อ.ศรีราชา จ.ชลบุรี 20230  
การติดต่อ : 6017292221 เลขโทรสาร : 3017461695  
ประเภทของงาน : งาน  
รายละเอียด :  
วันที่รับมอบงาน : 383,300.00 บาท จำนวนตัว : 383,300.00 บาท

ช่วงเวลา : 01.2023 ถึง 12.2023  
ประเภทของการ : 39990 การผลิตผลิตภัณฑ์อื่น ๆ ซึ่งไม่ได้ระบุ  
รายละเอียด : 3) การผลิตผลิตภัณฑ์อื่น ๆ ซึ่งไม่ได้ระบุ  
จำนวน : 500 เลขที่เอกสาร : 18323983  
ประเภทเอกสาร : TOU meter 3P 3W 110V 5amp  
CT 20.0/5.0 VT 220000/110  
จำนวน : 800.00000 ตัวคูณเอกสาร : 1.00000

วันที่รับมอบ	วันที่ส่งมอบ	MR KW-PK	MR KW-PP/CP	MR KW-CP/H	MR KVAR-PK	MR KVAR-PP/CP	MR KVAR-CP/H	MR KWH-PK	MR KWH-PP/CP	MR KWH-CP/H
31.01.2023	3224	27.494	24.381	23.847	17.203			4,323.260	1,665.700	1,756.660
28.02.2023	3224	27.773	24.637	24.101	17.318			4,373.270	1,687.930	1,771.530
31.03.2023	3224	28.035	24.888	24.359	17.550			4,429.180	1,711.530	1,786.720
30.04.2023	3224	28.293	25.129	24.614	17.777			4,463.670	1,726.820	1,807.400
31.05.2023	3224	28.553	25.384	24.850	18.002			4,516.710	1,751.280	1,826.380
30.06.2023	3224	28.821	25.649	25.114	18.231			4,570.820	1,774.860	1,842.030
31.07.2023	3224	29.090	25.906	25.380	18.457			4,620.890	1,796.450	1,862.530
31.08.2023	3224	29.342	26.148	25.625	18.663			4,670.400	1,817.370	1,885.650
30.09.2023	3224	29.595	26.403	25.867	18.878			4,721.460	1,839.670	1,904.110
31.10.2023	3224	29.845	26.649	26.102	19.081			4,769.620	1,860.630	1,922.910
30.11.2023	3224	30.090	26.892	26.334	19.178			4,819.380	1,881.600	1,935.120
31.12.2023	3224	30.334	27.137	26.580	19.378			4,857.890	1,898.330	1,954.230

วันที่รับมอบ	วันที่ส่งมอบ	KW-PK	KW-PP/CP	KW-CP/H	KWH-PK	KWH-PP/CP	KWH-CP/H	KWH รวม	KVAR	หน่วยอื่น
31.01.2023	3224	207.20	212.80	204.00	42,792.00	16,560.00	13,992.00	73,344.00	84.00	
28.02.2023	3224	223.20	204.80	203.20	40,008.00	17,784.00	11,896.00	69,688.00	92.00	
31.03.2023	3224	209.60	200.80	206.40	44,728.00	18,880.00	12,152.00	75,760.00	185.60	
30.04.2023	3224	206.40	192.80	204.00	27,592.00	12,232.00	16,544.00	56,368.00	181.60	
31.05.2023	3224	208.00	204.00	188.80	42,432.00	19,568.00	15,184.00	77,184.00	180.00	
30.06.2023	3224	214.40	212.00	211.20	43,288.00	18,864.00	12,520.00	74,672.00	183.20	
31.07.2023	3224	215.20	205.60	212.80	40,056.00	17,272.00	16,400.00	73,728.00	180.80	
31.08.2023	3224	201.60	193.60	196.00	39,608.00	16,736.00	18,496.00	74,840.00	164.80	
30.09.2023	3224	202.40	204.00	193.60	40,848.00	17,840.00	14,768.00	73,456.00	172.00	
31.10.2023	3224	200.00	196.80	188.00	38,528.00	16,768.00	15,040.00	70,336.00	82.40	
30.11.2023	3224	196.00	194.40	185.60	39,808.00	16,776.00	9,768.00	66,352.00	157.60	
31.12.2023	3224	195.20	196.00	196.80	30,808.00	13,384.00	15,288.00	59,480.00	160.00	

วันที่รับมอบ	วันที่ส่งมอบ	ค่า FT	FT / หน่วย	เงินค่า KVAR	ค่าให้รวมภาษี	เงินค่าหน่วย	LF	ให้รวม (บาท)	หมายเหตุ
31.01.2023	3224	111,624.52	1.5492	0.00	428,070.14	5.84	46.33	0.00	
28.02.2023	3224	107,960.65	1.5492	0.00	409,392.87	5.87	46.46	0.00	
31.03.2023	3224	117,367.39	1.5492	3,139.92	445,780.38	5.88	48.58	0.00	
30.04.2023	3224	87,325.31	1.5492	3,027.78	330,061.10	5.86	37.93	0.00	
31.05.2023	3224	70,384.09	0.9119	2,859.57	395,065.80	5.12	49.88	0.00	
30.06.2023	3224	68,093.40	0.9119	2,803.50	387,914.07	5.19	48.37	0.00	
31.07.2023	3224	67,232.56	0.9119	2,635.29	378,832.13	3.14	46.05	0.00	
31.08.2023	3224	68,246.60	0.9119	2,242.80	379,903.29	5.08	49.90	0.00	
30.09.2023	3224	15,043.79	0.2048	2,579.22	321,690.87	4.38	50.01	0.00	
31.10.2023	3224	14,404.81	0.2048	0.00	305,291.16	4.34	47.27	0.00	
30.11.2023	3224	13,588.89	0.2048	2,018.52	297,073.98	4.48	47.02	0.00	
31.12.2023	3224	12,181.50	0.2048	2,130.66	261,211.85	4.39	40.62	0.00	

ผู้ให้ : C2R,GAP03  
โครงการ : PED-400  
โปรแกรม : ZLR011

การให้ใช้ส่วนบุคคล  
รายงานผลการใช้ให้โดยผู้ให้ใช้ให้แก่ผู้รับ  
ฉบับนี้ มี ๓๓๒ หน้า

วันที่ : 18.01.2024  
เวลา : 09:42:32  
หน้า : 1

ข้อมูลผู้ให้ใช้ : บริษัท ซีเอ็ม ซีเอ็ม เทคโนโลยี จำกัด  
เลขที่ : 1806673 หมายเลขบัญชีผู้ให้ใช้ : 20018427700  
ที่อยู่ : 219/14 ม.6 ต.บ่อวิน อ.ศรีราชา จ.ชลบุรี 20230  
การติดต่อ : 6018226242 เลขโทรสาร : 3019095266  
ประเภทของงาน : งาน  
รายละเอียด :  
วันที่รับมอบงาน : 200,000.00 บาท จำนวนตัว : 200,000.00 บาท

ช่วงเวลา : 01.2023 ถึง 12.2023  
ประเภทของการ : 37200 การผลิตโดยระบบอัตโนมัติ  
รายละเอียด : 3) การผลิตโดยระบบอัตโนมัติ  
จำนวน : 500 เลขที่เอกสาร : 20968872  
ประเภทเอกสาร : TOU meter 3P 3W 110V 5amp  
CT 20.0/5.0 VT 220000/110  
จำนวน : 800.00000 ตัวคูณเอกสาร : 1.00000

วันที่รับมอบ	วันที่ส่งมอบ	MR KW-PK	MR KW-PP/CP	MR KW-CP/H	MR KVAR-PK	MR KVAR-PP/CP	MR KVAR-CP/H	MR KWH-PK	MR KWH-PP/CP	MR KWH-CP/H
31.01.2023	3224	18.105	15.414	15.420	7.991			2,211.970	620.610	852.820
28.02.2023	3224	18.268	15.558	15.553	8.071			2,229.420	625.110	859.270
31.03.2023	3224	18.448	15.656	15.688	8.149			2,251.440	630.470	867.400
30.04.2023	3224	18.626	15.871	15.871	8.236			2,269.520	635.470	880.230
31.05.2023	3224	18.834	15.990	16.054	8.331			2,294.200	642.330	891.780
30.06.2023	3224	19.025	16.130	16.202	8.423			2,318.800	648.790	899.740
31.07.2023	3224	19.232	16.295	16.369	8.515			2,339.190	654.340	909.140
31.08.2023	3224	19.406	16.429	16.552	8.599			2,361.390	660.560	919.960
30.09.2023	3224	19.590	16.596	16.693	8.678			2,381.070	666.390	928.210
31.10.2023	3224	19.760	16.728	16.859	8.760			2,399.030	671.820	936.440
30.11.2023	3224	19.917	16.869	16.995	8.831			2,419.500	678.070	942.480
31.12.2023	3224	20.073	16.997	17.110	8.907			2,436.090	682.930	950.790

วันที่รับมอบ	วันที่ส่งมอบ	KW-PK	KW-PP/CP	KW-CP/H	KWH-PK	KWH-PP/CP	KWH-CP/H	KWH รวม	KVAR	หน่วยอื่น
31.01.2023	3224	117.60	85.60	87.20	13,448.00	3,288.00	4,312.00	21,048.00	58.40	
28.02.2023	3224	130.40	91.20	106.40	13,960.00	3,600.00	5,160.00	22,720.00	64.00	
31.03.2023	3224	144.00	102.40	108.00	17,616.00	4,288.00	6,504.00	28,408.00	62.40	
30.04.2023	3224	146.40	132.80	146.40	14,464.00	4,000.00	10,264.00	28,728.00	69.60	
31.05.2023	3224	162.40	134.40	146.40	19,744.00	5,488.00	9,240.00	34,472.00	76.00	
30.06.2023	3224	152.80	112.00	118.40	19,680.00	5,168.00	6,368.00	31,216.00	73.60	
31.07.2023	3224	165.60	132.00	133.60	16,312.00	4,440.00	7,520.00	28,272.00	73.60	
31.08.2023	3224	139.20	107.20	146.40	17,760.00	4,976.00	8,656.00	31,392.00	67.20	
30.09.2023	3224	147.20	133.60	112.80	15,744.00	4,664.00	6,600.00	27,008.00	83.20	
31.10.2023	3224	136.00	105.60	132.80	14,368.00	4,344.00	6,584.00	25,296.00	65.60	
30.11.2023	3224	125.60	112.80	108.80	16,376.00	5,000.00	4,816.00	26,192.00	56.80	
31.12.2023	3224	124.80	102.40	92.00	13,272.00	3,888.00	6,664.00	23,824.00	60.80	

วันที่รับมอบ	วันที่ส่งมอบ	ค่า FT	FT / หน่วย	เงินค่า KVAR	ค่าให้รวมภาษี	เงินค่าหน่วย	LF	ให้รวม (บาท)	หมายเหตุ
31.01.2023	3224	32,607.56	1.5492	0.00	133,327.96	6.33	24.06	0.00	
28.02.2023	3224	35,197.82	1.5492	0.00	143,443.96	6.31	25.93	0.00	
31.03.2023	3224	44,009.67	1.5492	0.00	176,835.20	6.22	26.52	0.00	
30.04.2023	3224	44,505.42	1.5492	0.00	172,700.14	6.01	27.25	0.00	
31.05.2023	3224	31,435.02	0.9119	0.00	187,058.49	5.43	27.84	0.00	
30.06.2023	3224	28,468.87	0.9119	0.00	172,767.81	5.53	28.37	0.00	
31.07.2023	3224	25,781.24	0.9119	0.00	157,819.35	5.58	22.95	0.00	
31.08.2023	3224	28,626.36	0.9119	0.00	168,249.11	5.36	28.82	0.00	
30.09.2023	3224	5,531.24	0.2048	0.00	129,052.89	4.78	25.48	0.00	
31.10.2023	3224	5,180.62	0.2048	0.00	119,988.56	4.74	25.00	0.00	
30.11.2023	3224	5,164.12	0.2048	0.00	124,597.05	4.76	28.96	0.00	
31.12.2023	3224	4,879.16	0.2048	0.00	112,118.90	4.71	25.66	0.00	

ข้อมูลทั่วไป  
วันที่ : 01.2023 ถึง 12.2023  
สาย : 180.000000  
วันที่ : 221/11 ม.6 ค.บ. 0.000000  
การติดตั้ง : 6018705719  
ประเภทของสาย : สายไฟฟ้า  
วันที่ : 30.09.2024  
วันที่ : 34.00.00.000000

ข้อมูลการติดตั้ง  
วันที่ : 01.2023 ถึง 12.2023  
สาย : 180.000000  
วันที่ : 221/11 ม.6 ค.บ. 0.000000  
การติดตั้ง : 6018705719  
ประเภทของสาย : สายไฟฟ้า  
วันที่ : 30.09.2024  
วันที่ : 34.00.00.000000

ข้อมูลการติดตั้ง  
วันที่ : 01.2023 ถึง 12.2023  
สาย : 180.000000  
วันที่ : 221/11 ม.6 ค.บ. 0.000000  
การติดตั้ง : 6018705719  
ประเภทของสาย : สายไฟฟ้า  
วันที่ : 30.09.2024  
วันที่ : 34.00.00.000000

วันที่อ่าน	วันที่อ่าน	MR KW-PK	MR KW-PP/CP	MR KW-OP/H	MR KW-R-PK	MR KW-R-PP/CP	MR KW-R-OP/H	MR KW-R-PK	MR KW-R-PP/CP	MR KW-R-OP/H
31.01.2023	3224	29.887	24.995	27.166	13.785			5,801.450	3,715.290	3,053.990
28.02.2023	3224	30.186	25.270	27.454	13.958			5,856.900	3,755.070	3,074.520
31.03.2023	3224	30.537	25.543	27.723	14.134			5,926.590	3,805.990	3,107.270
30.04.2023	3224	30.908	25.882	28.088	14.312			5,976.300	3,840.920	3,146.340
31.05.2023	3224	31.288	26.178	28.383	14.492			6,044.410	3,883.150	3,174.530
30.06.2023	3224	31.631	26.451	28.668	14.666			6,112.410	3,930.790	3,195.520
31.07.2023	3224	32.023	26.763	28.993	14.843			6,175.970	3,976.540	3,240.810
31.08.2023	3224	32.369	27.092	29.330	15.024			6,244.040	4,028.890	3,284.640
30.09.2023	3224	32.744	27.383	29.652	15.206			6,312.960	4,081.140	3,323.270
31.10.2023	3224	33.076	27.681	29.961	15.383			6,378.850	4,131.370	3,363.450
30.11.2023	3224	33.413	27.969	30.259	15.561			6,446.840	4,181.300	3,389.090
31.12.2023	3224	33.780	28.239	30.582	15.743			6,495.410	4,215.700	3,418.950

วันที่อ่าน	วันที่อ่าน	KW-PK	KW-PP/CP	KW-OP/H	KWH-PK	KWH-PP/CP	KWH-OP/H	KWH รวม	KVAR	หน่วยอื่น
31.01.2023	3224	363.60	297.60	265.20	65,616.00	45,084.00	20,628.00	131,328.00	199.20	
28.02.2023	3224	358.80	330.00	345.60	66,540.00	47,736.00	24,636.00	138,912.00	207.60	
31.03.2023	3224	421.20	327.60	322.80	83,628.00	61,104.00	39,300.00	184,032.00	211.20	
30.04.2023	3224	445.20	406.80	438.00	59,652.00	41,916.00	46,884.00	148,452.00	213.60	
31.05.2023	3224	456.00	355.20	354.00	81,732.00	50,676.00	33,828.00	166,226.00	216.00	
30.06.2023	3224	411.60	327.60	342.00	81,600.00	57,168.00	25,188.00	163,956.00	208.80	
31.07.2023	3224	470.40	374.40	390.00	76,272.00	54,900.00	54,348.00	185,520.00	212.40	
31.08.2023	3224	415.20	394.80	404.40	81,684.00	62,820.00	52,596.00	197,100.00	217.20	
30.09.2023	3224	450.00	349.20	386.40	82,704.00	62,700.00	46,356.00	191,760.00	218.40	
31.10.2023	3224	398.40	357.60	370.80	79,068.00	60,276.00	48,216.00	187,560.00	212.40	
30.11.2023	3224	404.40	345.60	357.60	81,588.00	59,916.00	30,768.00	172,272.00	213.60	
31.12.2023	3224	440.40	324.00	387.60	58,284.00	41,280.00	35,832.00	135,396.00	218.40	

วันที่อ่าน	วันที่อ่าน	ค่า FT	FT / หน่วย	เงินค่า KVAR	ค่าไฟฟ้ารวมภาษี	เงินค่าหน่วย	LF	ไฟฟ้า (บาท)	รวมภาษี
31.01.2023	3224	201,453.34	1.5492	0.00	746,564.72	5.68	48.55	0.00	
28.02.2023	3224	218,202.47	1.5492	0.00	781,144.60	5.62	57.61	0.00	
31.03.2023	3224	285,102.37	1.5492	0.00	1,019,408.06	5.54	58.73	0.00	
30.04.2023	3224	229,981.84	1.5492	0.00	824,179.37	5.55	46.31	0.00	
31.05.2023	3224	151,590.61	0.9119	0.00	828,715.55	4.99	49.00	0.00	
30.06.2023	3224	149,511.48	0.9119	0.00	813,600.47	4.96	55.32	0.00	
31.07.2023	3224	169,175.69	0.9119	0.00	894,072.35	4.82	53.01	0.00	
31.08.2023	3224	179,735.49	0.9119	0.00	938,932.06	4.76	63.81	0.00	
30.09.2023	3224	39,272.45	0.2048	0.00	780,433.99	4.07	59.19	0.00	
31.10.2023	3224	38,412.29	0.2048	0.00	754,325.45	4.02	63.28	0.00	
30.11.2023	3224	35,281.31	0.2048	0.00	713,497.83	4.14	59.17	0.00	
31.12.2023	3224	27,729.10	0.2048	0.00	568,399.68	4.20	41.32	0.00	

ข้อมูลทั่วไป  
วันที่ : 01.2023 ถึง 12.2023  
สาย : 180.000000  
วันที่ : 221/13 ม.6 ค.บ. 0.000000  
การติดตั้ง : 6019420091  
ประเภทของสาย : สายไฟฟ้า  
วันที่ : 30.09.2024  
วันที่ : 34.00.00.000000

ข้อมูลการติดตั้ง  
วันที่ : 01.2023 ถึง 12.2023  
สาย : 180.000000  
วันที่ : 221/13 ม.6 ค.บ. 0.000000  
การติดตั้ง : 6019420091  
ประเภทของสาย : สายไฟฟ้า  
วันที่ : 30.09.2024  
วันที่ : 34.00.00.000000

ข้อมูลการติดตั้ง  
วันที่ : 01.2023 ถึง 12.2023  
สาย : 180.000000  
วันที่ : 221/13 ม.6 ค.บ. 0.000000  
การติดตั้ง : 6019420091  
ประเภทของสาย : สายไฟฟ้า  
วันที่ : 30.09.2024  
วันที่ : 34.00.00.000000

วันที่อ่าน	วันที่อ่าน	MR KW-PK	MR KW-PP/CP	MR KW-OP/H	MR KW-R-PK	MR KW-R-PP/CP	MR KW-R-OP/H	MR KW-R-PK	MR KW-R-PP/CP	MR KW-R-OP/H
31.01.2023	3224	8.975	7.888	7.772	4.976			1,608.020	1,117.490	1,081.370
28.02.2023	3224	9.083	7.985	7.875	5.034			1,629.870	1,132.270	1,093.410
31.03.2023	3224	9.190	8.086	7.977	5.092			1,654.750	1,149.220	1,107.110
30.04.2023	3224	9.307	8.196	8.091	5.154			1,670.930	1,163.470	1,124.700
31.05.2023	3224	9.307	8.196	8.091	5.154			1,670.930	1,163.470	1,124.700
30.06.2023	3224	9.539	8.435	8.311	5.281			1,717.750	1,205.720	1,152.260
31.07.2023	3224	9.652	8.541	8.430	5.347			1,738.120	1,219.390	1,167.510
31.08.2023	3224	9.768	8.647	8.550	5.411			1,762.540	1,235.920	1,183.160
30.09.2023	3224	9.882	8.753	8.659	5.472			1,787.540	1,252.900	1,198.380
31.10.2023	3224	9.991	8.853	8.759	5.528			1,809.420	1,267.430	1,213.480
30.11.2023	3224	10.103	8.961	8.868	5.589			1,834.660	1,284.470	1,226.120
31.12.2023	3224	10.219	9.069	8.972	5.651			1,856.580	1,299.100	1,242.220

วันที่อ่าน	วันที่อ่าน	KW-PK	KW-PP/CP	KW-OP/H	KWH-PK	KWH-PP/CP	KWH-OP/H	KWH รวม	KVAR	หน่วยอื่น
31.01.2023	3224	432.00	400.00	396.00	83,320.00	57,840.00	45,800.00	186,960.00	240.00	
28.02.2023	3224	432.00	388.00	412.00	87,400.00	59,120.00	48,160.00	194,680.00	232.00	
31.03.2023	3224	428.00	404.00	408.00	99,520.00	67,800.00	54,800.00	222,120.00	232.00	
30.04.2023	3224	468.00	440.00	456.00	64,720.00	57,000.00	70,360.00	192,080.00	248.00	
31.05.2023	3224	442.67	410.67	425.33	89,566.78	65,463.05	37,773.33	212,803.16	237.33	
30.06.2023	3224	928.00	956.00	880.00	187,280.00	169,000.00	110,000.00	466,280.00	508.00	
31.07.2023	3224	452.00	424.00	476.00	81,480.00	54,680.00	61,240.00	197,400.00	264.00	
31.08.2023	3224	464.00	424.00	480.00	97,640.00	66,120.00	62,600.00	226,400.00	256.00	
30.09.2023	3224	456.00	424.00	436.00	100,000.00	67,920.00	60,880.00	228,800.00	244.00	
31.10.2023	3224	436.00	400.00	400.00	87,520.00	58,120.00	60,400.00	206,040.00	224.00	
30.11.2023	3224	448.00	432.00	436.00	100,960.00	68,160.00	50,560.00	219,680.00	244.00	
31.12.2023	3224	464.00	432.00	416.00	87,680.00	58,520.00	64,400.00	210,600.00	248.00	

วันที่อ่าน	วันที่อ่าน	ค่า FT	FT / หน่วย	เงินค่า KVAR	ค่าไฟฟ้ารวมภาษี	เงินค่าหน่วย	LF	ไฟฟ้า (บาท)	รวมภาษี
31.01.2023	3224	289,638.43	1.5492	0.00	1,033,434.30	5.53	58.17	0.00	
28.02.2023	3224	301,598.26	1.5492	0.00	1,074,637.44	5.52	67.06	0.00	
31.03.2023	3224	344,108.30	1.5492	0.00	1,216,493.63	5.48	69.75	0.00	
30.04.2023	3224	297,570.34	1.5492	0.00	1,029,856.87	5.36	57.00	0.00	
31.05.2023	3224	194,055.20	0.9119	0.00	1,015,238.01	4.77	64.61	0.00	
30.06.2023	3224	425,200.73	0.9119	0.00	2,202,985.66	4.72	67.74	0.00	
31.07.2023	3224	180,009.06	0.9119	0.00	944,949.88	4.79	55.74	0.00	
31.08.2023	3224	206,454.16	0.9119	0.00	1,083,136.96	4.78	63.40	0.00	
30.09.2023	3224	46,858.24	0.2048	0.00	921,840.44	4.03	69.69	0.00	
31.10.2023	3224	42,190.99	0.2048	0.00	829,498.41	4.03	63.52	0.00	
30.11.2023	3224	44,990.46	0.2048	0.00	894,919.26	4.07	68.11	0.00	
31.12.2023	3224	43,130.88	0.2048	0.00	847,454.76	4.02	61.01	0.00	



ข้อมูลผู้ใช้งาน : บริษัท ศูนย์การค้า (ประเทศไทย) จำกัด  
สาย ID: C2BKGV03 หมายเลขบัญชีผู้ใช้ : 20019612431  
วันที่ 22/14 ม.6 ค.บ. อ.ศรีราชา จ.ชลบุรี 20230  
การติดตั้ง 6019264755 เลขที่สัญญา 3019724411  
ประเภทของระบบ : เป็นระบบ  
รหัสอาคาร  
รวม : 1,867,100.00 บาท จำนวนตัว 1,867,100.00 บาท

จำนวน 01.2023 ถึง 12.2023  
ประเภทการ 38431 การเชื่อมต่อ  
ชนิดของระบบ เป็นระบบ (โครงการ 3)  
ขนาดของระบบรวม 3250 เลขที่เครื่อง 27663826  
ประเภทการ METER:MR3PBM10VSA (FUNC) MR  
CT 100.0/5.0 VT 22000/110  
ความถี่ 4,000.00000 สัญญาณ 1.00000

วันที่	วันที่	MR-KW-PK	MR-KW-PP/OP	MR-KW-CP/H	MR-KVAR-PK	MR-KVAR-PP/OP	MR-KVAR-CP/H	MR-KWH-PK	MR-KWH-PP/OP	MR-KWH-CP/H
31.01.2023	4224	28.640	26.952	26.900	10.080			4,665.730	3,402.770	3,720.380
28.02.2023	4224	28.884	27.192	27.104	10.100			4,704.450	3,434.680	3,731.580
31.03.2023	4224	29.116	27.424	27.316	10.120			4,748.890	3,469.560	3,748.100
30.04.2023	4224	29.352	27.656	27.532	10.132			4,773.640	3,490.220	3,756.580
31.05.2023	4224	29.584	27.888	27.756	10.148			4,814.470	3,522.310	3,772.950
30.06.2023	4224	29.816	28.116	27.976	10.156			4,856.950	3,556.810	3,787.510
31.07.2023	4224	30.036	28.332	28.188	10.172			4,898.020	3,588.160	3,807.420
31.08.2023	4224	30.252	28.548	28.408	10.180			4,939.230	3,620.700	3,830.750
30.09.2023	4224	30.476	28.772	28.636	10.200			4,983.560	3,655.530	3,849.940
31.10.2023	4224	30.724	29.028	28.872	10.208			5,020.350	3,684.370	3,858.400
30.11.2023	4224	30.972	29.272	29.108	10.220			5,066.370	3,722.760	3,875.210
31.12.2023	4224	31.220	29.524	29.344	10.228			5,107.190	3,755.950	3,894.090

วันที่	วันที่	KW-PK	KW-PP/OP	KW-CP/H	KWH-PK	KWH-PP/OP	KWH-CP/H	KWH รวม	KVAR	หน่วยอื่น
31.01.2023	4224	1,088.00	1,040.00	1,024.00	169,600.00	128,560.00	54,840.00	353,000.00	96.00	
28.02.2023	4224	976.00	960.00	916.00	154,880.00	127,640.00	44,800.00	327,320.00	80.00	
31.03.2023	4224	928.00	928.00	848.00	177,760.00	139,520.00	66,080.00	383,360.00	80.00	
30.04.2023	4224	944.00	928.00	864.00	99,000.00	82,640.00	33,920.00	215,560.00	48.00	
31.05.2023	4224	928.00	928.00	896.00	163,320.00	128,360.00	65,480.00	357,160.00	64.00	
30.06.2023	4224	928.00	912.00	880.00	169,920.00	138,000.00	58,240.00	366,160.00	32.00	
31.07.2023	4224	880.00	864.00	848.00	164,280.00	125,400.00	79,640.00	369,320.00	64.00	
31.08.2023	4224	864.00	864.00	880.00	164,840.00	130,160.00	93,320.00	388,320.00	32.00	
30.09.2023	4224	896.00	896.00	912.00	177,320.00	139,320.00	76,760.00	393,400.00	80.00	
31.10.2023	4224	992.00	1,024.00	944.00	147,160.00	115,360.00	33,840.00	296,360.00	32.00	
30.11.2023	4224	992.00	976.00	944.00	184,080.00	153,560.00	67,240.00	404,880.00	48.00	
31.12.2023	4224	992.00	1,008.00	944.00	163,280.00	132,760.00	75,520.00	371,560.00	52.00	

วันที่	วันที่	ค่า FT	FT / หน่วย	จำนวน KVAR	ค่าไฟฟ้ารวมรายปี	เฉลี่ย/หน่วย	LF	โหนด (บาท)	หมายเหตุ
31.01.2023	4224	546,867.60	1.5492	0.00	2,010,439.80	5.70	43.61	0.00	
28.02.2023	4224	507,084.14	1.5492	0.00	1,855,508.96	5.67	49.91	0.00	
31.03.2023	4224	493,901.31	1.5492	0.00	2,136,387.01	5.57	55.52	0.00	
30.04.2023	4224	333,945.55	1.5492	0.00	1,259,857.68	5.84	31.71	0.00	
31.05.2023	4224	325,694.20	0.9119	0.00	1,751,997.93	4.91	51.73	0.00	
30.06.2023	4224	333,901.30	0.9119	0.00	1,797,012.53	4.91	54.80	0.00	
31.07.2023	4224	336,782.91	0.9119	0.00	1,792,536.00	4.85	56.41	0.00	
31.08.2023	4224	354,109.01	0.9119	0.00	1,862,679.25	4.80	59.31	0.00	
30.09.2023	4224	80,568.32	0.2048	0.00	1,609,796.26	4.09	59.91	0.00	
31.10.2023	4224	60,694.53	0.2048	0.00	1,280,841.46	4.32	38.90	0.00	
30.11.2023	4224	82,919.42	0.2048	0.00	1,669,379.21	4.12	56.69	0.00	
31.12.2023	4224	76,095.49	0.2048	0.00	1,534,080.53	4.13	49.54	0.00	

ข้อมูลผู้ใช้งาน : บริษัท ศูนย์การค้า (ประเทศไทย) จำกัด  
สาย ID: C2BKGV03 หมายเลขบัญชีผู้ใช้ : 20017390084  
วันที่ 21/9/16 ม.6 ค.บ. อ.ศรีราชา จ.ชลบุรี 20230  
การติดตั้ง 6017413771 เลขที่สัญญา 3017597653  
ประเภทของระบบ : เป็นระบบ  
รหัสอาคาร  
รวม : 486,800.00 บาท จำนวนตัว 486,800.00 บาท

จำนวน 01.2023 ถึง 12.2023  
ประเภทการ 38299 การเชื่อมต่อ  
ชนิดของระบบ เป็นระบบ (โครงการ 3)  
ขนาดของระบบรวม 800 เลขที่เครื่อง 20665646  
ประเภทการ TOU meter 3P 3W 110V 5amp  
CT 50.0/5.0 VT 22000/110  
ความถี่ 2,000.00000 สัญญาณ 1.00000

วันที่	วันที่	MR-KW-PK	MR-KW-PP/OP	MR-KW-CP/H	MR-KVAR-PK	MR-KVAR-PP/OP	MR-KVAR-CP/H	MR-KWH-PK	MR-KWH-PP/OP	MR-KWH-CP/H
01.02.2023	3224	33.319	31.198	30.313	17.189			4,832.320	3,137.760	3,022.030
01.03.2023	3224	33.469	31.340	30.402	17.257			4,856.500	3,155.840	3,027.100
01.04.2023	3224	33.615	31.467	30.498	17.324			4,882.860	3,175.860	3,037.210
01.05.2023	3224	33.811	31.643	30.643	17.417			4,904.630	3,190.670	3,047.560
01.06.2023	3224	33.991	31.774	30.764	17.498			4,929.710	3,207.520	3,057.260
01.07.2023	3224	34.118	31.890	30.850	17.574			4,952.650	3,223.650	3,061.940
01.08.2023	3224	34.255	32.018	30.891	17.648			4,975.910	3,239.850	3,066.790
01.09.2023	3224	34.379	32.129	30.993	17.722			4,998.620	3,256.180	3,072.990
01.10.2023	3224	34.533	32.257	31.085	17.801			5,020.850	3,272.440	3,076.350
01.11.2023	3224	34.654	32.368	31.155	17.869			5,041.590	3,286.850	3,090.940
01.12.2023	3224	34.767	32.472	31.259	17.939			5,065.210	3,303.550	3,102.050
01.01.2024	3224	34.886	32.593	31.370	18.012			5,087.290	3,320.090	3,117.560

วันที่	วันที่	KW-PK	KW-PP/OP	KW-CP/H	KWH-PK	KWH-PP/OP	KWH-CP/H	KWH รวม	KVAR	หน่วยอื่น
01.02.2023	3224	268.00	260.00	52.00	42,360.00	31,220.00	8,380.00	81,960.00	110.00	
01.03.2023	3224	300.00	284.00	178.00	48,360.00	36,160.00	10,140.00	94,660.00	136.00	
01.04.2023	3224	292.00	254.00	192.00	52,720.00	40,040.00	20,220.00	112,980.00	134.00	
01.05.2023	3224	392.00	352.00	290.00	43,540.00	29,620.00	20,700.00	93,860.00	186.00	
01.06.2023	3224	360.00	262.00	242.00	50,160.00	33,700.00	19,400.00	103,260.00	162.00	
01.07.2023	3224	254.00	232.00	172.00	45,880.00	32,260.00	9,360.00	87,500.00	152.00	
01.08.2023	3224	274.00	256.00	82.00	46,520.00	32,400.00	9,700.00	88,620.00	148.00	
01.09.2023	3224	248.00	222.00	204.00	45,420.00	32,660.00	12,400.00	90,480.00	148.00	
01.10.2023	3224	308.00	256.00	144.00	44,460.00	32,520.00	6,720.00	83,700.00	158.00	
01.11.2023	3224	242.00	222.00	180.00	41,480.00	28,820.00	29,180.00	99,480.00	136.00	
01.12.2023	3224	226.00	208.00	208.00	47,240.00	33,400.00	22,220.00	102,860.00	140.00	
01.01.2024	3224	238.00	242.00	222.00	44,160.00	33,080.00	31,020.00	108,260.00	146.00	

วันที่	วันที่	ค่า FT	FT / หน่วย	จำนวน KVAR	ค่าไฟฟ้ารวมรายปี	เฉลี่ย/หน่วย	LF	โหนด (บาท)	หมายเหตุ
01.02.2023	3224	126,972.43	1.5492	0.00	474,273.68	5.79	41.10	0.00	
01.03.2023	3224	146,647.27	1.5492	0.00	545,403.85	5.76	46.95	0.00	
01.04.2023	3224	175,028.62	1.5492	0.00	633,044.73	5.60	52.01	0.00	
01.05.2023	3224	145,407.91	1.5492	0.00	546,784.87	5.83	33.26	0.00	
01.06.2023	3224	94,162.79	0.9119	0.00	524,782.27	5.08	38.55	0.00	
01.07.2023	3224	79,791.25	0.9119	0.00	443,184.40	5.06	47.85	0.00	
01.08.2023	3224	80,812.58	0.9119	0.00	451,324.33	5.09	43.47	0.00	
01.09.2023	3224	82,508.71	0.9119	0.00	452,763.06	5.00	49.04	0.00	
01.10.2023	3224	17,141.76	0.2048	0.00	370,842.55	4.43	37.74	0.00	
01.11.2023	3224	20,373.50	0.2048	0.00	403,836.80	4.06	55.25	0.00	
01.12.2023	3224	21,065.73	0.2048	0.00	421,457.36	4.10	63.21	0.00	
01.01.2024	3224	22,171.65	0.2048	0.00	434,183.98	4.01	60.13	0.00	

ข้อมูลผู้ใช้งาน : บริษัท ไทย โอเพน สกาย จำกัด  
สาย 18KGA673 หมายเลขผู้ใช้ไฟฟ้า : 20017552392  
ที่อยู่ : 219/25 ม.6 ต.บึงนาราง อ.บึงนาราง จ.พิจิตร 20230  
การติดตั้ง : 6017593441 เลขมิเตอร์ : 3018020301  
ประเภทของภาระงาน : (ในหอ,แม่ข่ายศูนย์) ประเภทของสถานที่ : (ใน)  
วัดผลตาม : 30.09.9999  
รวมในชนิดภาระงาน : 215,500.00 บาท จำนวนตัว : 215,500.00 บาท

จำนวนเวลา 01.2023 ถึง 12.2023  
ประเภทของการ : 37200 การผลิตโดยพื้นที่ใช้สอย  
โดยอุตสาหกรรม : (ในหอ) (โรงการ 3)  
ขนาดของเครื่องรวม : 500 เลขมิเตอร์ : 20666208  
ประเภทมิเตอร์ : TCU meter 3P 3W 110V 5amp  
CT 20.0/5.0 VT 22000/110  
จำนวน : 800.00000 ตัวคูณ : 1.00000

วันที่อ่าน	รหัสตัว	MR KW-PK	MR KW-PP/CP	MR KW-CP/H	MR KNAR-PK	MR KNAR-PP/CP	MR KNAR-CP/H	MR KWH-PK	MR KWH-PP/CP	MR KWH-CP/H
31.01.2023	3224	34.969	32.354	31.526	26.705			5,213.510	2,593.290	2,484.810
28.02.2023	3224	35.081	32.457	31.640	26.760			5,235.320	2,609.080	2,497.420
31.03.2023	3224	35.197	32.562	31.759	26.820			5,260.520	2,627.190	2,511.920
30.04.2023	3224	35.317	32.664	31.869	26.877			5,278.350	2,639.520	2,527.610
31.05.2023	3224	35.431	32.768	31.978	26.934			5,302.870	2,657.060	2,544.120
30.06.2023	3224	35.553	32.872	32.081	26.995			5,329.940	2,677.070	2,558.540
31.07.2023	3224	35.678	32.976	32.194	27.055			5,353.860	2,695.340	2,578.650
31.08.2023	3224	35.798	33.083	32.314	27.111			5,380.330	2,714.390	2,597.510
30.09.2023	3224	35.923	33.191	32.434	27.169			5,406.500	2,734.090	2,615.170
31.10.2023	3224	36.046	33.299	32.544	27.224			5,430.980	2,752.280	2,633.490
30.11.2023	3224	36.165	33.405	32.661	27.279			5,457.970	2,771.980	2,648.100
31.12.2023	3224	36.288	33.512	32.774	27.336			5,480.340	2,787.940	2,666.390

วันที่อ่าน	รหัสตัว	KW-PK	KW-PP/CP	KW-CP/H	KWH-PK	KWH-PP/CP	KWH-CP/H	KWH รวม	KNAR	จำนวนตัว
31.01.2023	3224	91.20	76.80	83.20	17,456.00	12,048.00	10,696.00	40,200.00	45.60	
28.02.2023	3224	89.60	82.40	91.20	17,448.00	12,632.00	10,088.00	40,168.00	44.00	
31.03.2023	3224	92.80	84.00	95.20	20,160.00	14,488.00	11,600.00	46,248.00	48.00	
30.04.2023	3224	96.00	81.60	88.00	14,264.00	9,864.00	12,552.00	36,680.00	45.60	
31.05.2023	3224	91.20	83.20	87.20	19,616.00	14,032.00	13,208.00	46,856.00	45.60	
30.06.2023	3224	97.60	83.20	82.40	21,656.00	16,008.00	11,536.00	49,200.00	48.80	
31.07.2023	3224	100.00	83.20	90.40	19,136.00	14,616.00	16,088.00	49,840.00	48.00	
31.08.2023	3224	96.00	85.60	96.00	21,176.00	15,240.00	15,088.00	51,504.00	44.80	
30.09.2023	3224	100.00	86.40	96.00	20,936.00	15,760.00	14,128.00	50,824.00	46.40	
31.10.2023	3224	98.40	86.40	88.00	19,584.00	14,552.00	14,656.00	48,792.00	44.00	
30.11.2023	3224	95.20	84.80	93.60	21,592.00	15,760.00	11,688.00	49,040.00	44.00	
31.12.2023	3224	98.40	85.60	90.40	17,896.00	12,768.00	14,632.00	45,296.00	45.60	

วันที่อ่าน	รหัสตัว	ค่า FT	FT / หน่วย	เงินค่า KNAR	ค่าไฟฟ้ารวมตามนี้	เฉลี่ย/หน่วย	LF	โวลต์ (นาฬิกา)	หมายเหตุ
31.01.2023	3224	62,277.84	1.5492	0.00	221,453.63	5.51	59.25	0.00	
28.02.2023	3224	62,228.27	1.5492	0.00	221,070.32	5.50	65.54	0.00	
31.03.2023	3224	71,647.40	1.5492	0.00	253,126.07	5.47	65.30	0.00	
30.04.2023	3224	56,824.66	1.5492	0.00	201,097.80	5.48	53.07	0.00	
31.05.2023	3224	42,727.99	0.9119	0.00	222,730.79	4.75	69.06	0.00	
30.06.2023	3224	44,865.48	0.9119	0.00	235,907.76	4.79	70.01	0.00	
31.07.2023	3224	45,449.10	0.9119	0.00	234,393.75	4.70	66.99	0.00	
31.08.2023	3224	46,966.50	0.9119	0.00	243,535.53	4.73	72.11	0.00	
30.09.2023	3224	10,408.76	0.2048	0.00	202,687.45	3.99	70.59	0.00	
31.10.2023	3224	9,992.60	0.2048	0.00	194,067.53	3.98	66.65	0.00	
30.11.2023	3224	10,043.39	0.2048	0.00	197,752.80	4.03	71.55	0.00	
31.12.2023	3224	9,276.62	0.2048	0.00	180,707.62	3.99	61.87	0.00	

ข้อมูลผู้ใช้งาน : บริษัท เทคโนโลยีสยาม จำกัด (มหาชน) จำกัด  
สาย 18KGA673 หมายเลขผู้ใช้ไฟฟ้า : 20018931728  
ที่อยู่ : 221/10 ม.6 ต.บึงนาราง อ.บึงนาราง จ.พิจิตร 20230  
การติดตั้ง : 6018751632 เลขมิเตอร์ : 3019128273  
ประเภทของภาระงาน : (ในหอ,แม่ข่ายศูนย์) ประเภทของสถานที่ : (ใน)  
วัดผลตาม : 30.09.2025  
รวมในชนิดภาระงาน : 349,200.00 บาท จำนวนตัว : 349,200.00 บาท

จำนวนเวลา 01.2023 ถึง 12.2023  
ประเภทของการ : 35299 การผลิตโดยพื้นที่ใช้สอย  
โดยอุตสาหกรรม : (ในหอ) (โรงการ 3)  
ขนาดของเครื่องรวม : 1250 เลขมิเตอร์ : 219999816  
ประเภทมิเตอร์ : TCU meter 3P 3W 110V 5amp  
CT 30.0/5.0 VT 22000/110  
จำนวน : 1,200.00000 ตัวคูณ : 1.00000

วันที่อ่าน	รหัสตัว	MR KW-PK	MR KW-PP/CP	MR KW-CP/H	MR KNAR-PK	MR KNAR-PP/CP	MR KNAR-CP/H	MR KWH-PK	MR KWH-PP/CP	MR KWH-CP/H
31.01.2023	3224	19.483	15.905	14.178	10.126			2,800.720	719.030	778.180
28.02.2023	3224	19.717	16.093	14.286	10.242			2,834.890	729.080	786.640
31.03.2023	3224	19.960	16.294	14.425	10.363			2,868.930	740.310	797.410
30.04.2023	3224	20.218	16.490	14.629	10.487			2,896.560	748.830	810.660
31.05.2023	3224	20.469	16.681	14.820	10.611			2,929.260	759.260	819.560
30.06.2023	3224	20.700	16.851	14.988	10.743			2,955.750	769.010	826.020
31.07.2023	3224	20.955	17.021	15.166	10.875			2,979.400	778.140	834.160
31.08.2023	3224	21.193	17.202	15.355	10.999			3,006.340	788.220	842.740
30.09.2023	3224	21.426	17.397	15.554	11.131			3,038.730	798.670	851.990
31.10.2023	3224	21.667	17.576	15.731	11.258			3,068.850	807.820	860.820
30.11.2023	3224	21.918	17.775	15.968	11.389			3,103.300	818.150	870.150
31.12.2023	3224	22.155	17.968	16.158	11.513			3,125.390	828.670	879.770

วันที่อ่าน	รหัสตัว	KW-PK	KW-PP/CP	KW-CP/H	KWH-PK	KWH-PP/CP	KWH-CP/H	KWH รวม	KNAR	จำนวนตัว
31.01.2023	3224	289.20	219.60	156.00	41,136.00	12,360.00	11,688.00	65,184.00	147.60	
28.02.2023	3224	280.80	225.60	129.60	41,004.00	12,060.00	10,152.00	63,216.00	139.20	
31.03.2023	3224	291.60	241.20	166.80	40,848.00	13,476.00	12,924.00	67,248.00	145.20	
30.04.2023	3224	309.60	235.20	244.80	33,156.00	10,224.00	15,900.00	59,280.00	148.80	
31.05.2023	3224	301.20	229.20	229.20	39,240.00	12,516.00	10,680.00	62,436.00	148.80	
30.06.2023	3224	277.20	204.00	201.60	31,788.00	11,700.00	7,752.00	51,240.00	158.40	
31.07.2023	3224	306.00	204.00	213.60	28,380.00	10,956.00	9,768.00	49,104.00	158.40	
31.08.2023	3224	285.60	217.20	226.80	32,328.00	12,096.00	10,296.00	54,720.00	148.80	
30.09.2023	3224	279.60	234.00	238.80	38,868.00	12,540.00	11,088.00	62,496.00	158.40	
31.10.2023	3224	289.20	214.80	212.40	35,784.00	10,740.00	10,128.00	56,652.00	152.40	
30.11.2023	3224	301.20	238.80	284.40	41,700.00	12,876.00	11,676.00	66,252.00	157.20	
31.12.2023	3224	284.40	231.60	228.00	26,508.00	12,384.00	11,544.00	50,436.00	148.80	

วันที่อ่าน	รหัสตัว	ค่า FT	FT / หน่วย	เงินค่า KNAR	ค่าไฟฟ้ารวมตามนี้	เฉลี่ย/หน่วย	LF	โวลต์ (นาฬิกา)	หมายเหตุ
31.01.2023	3224	100,983.05	1.5492	0.00	400,673.63	6.15	30.29	0.00	
28.02.2023	3224	97,934.23	1.5492	0.00	390,510.65	6.18	33.50	0.00	
31.03.2023	3224	104,180.60	1.5492	0.00	409,699.63	6.09	31.00	0.00	
30.04.2023	3224	91,836.58	1.5492	0.00	363,847.51	6.14	26.59	0.00	
31.05.2023	3224	56,935.39	0.9119	0.00	344,387.87	5.52	27.86	0.00	
30.06.2023	3224	46,725.76	0.9119	0.00	286,258.36	5.59	25.67	0.00	
31.07.2023	3224	44,777.94	0.9119	0.00	276,557.46	5.63	21.57	0.00	
31.08.2023	3224	40,899.17	0.9119	0.00	301,456.87	5.51	25.75	0.00	
30.09.2023	3224	12,799.18	0.2048	0.00	293,628.00	4.70	31.04	0.00	
31.10.2023	3224	11,602.33	0.2048	0.00	272,217.22	4.81	26.33	0.00	
30.11.2023	3224	13,568.41	0.2048	0.00	312,775.81	4.72	30.55	0.00	
31.12.2023	3224	10,329.29	0.2048	0.00	237,170.82	4.70	23.84	0.00	

ผู้ใช้ : C2RUCAP03  
โมดูล : PED-400  
โปรแกรม : ZER011

การไฟฟ้าส่วนภูมิภาค  
รายงานผลการ ใช้ไฟฟ้าของผูู้ใช้ไฟฟ้าแต่ละราย  
ฉบับ.นี้ ฉบับ.นี้

วันที่ : 18.01.2024  
เวลา : 09:44:58  
หน้าที่ : 1

ข้อมูลผู้ใช้งาน : บริษัท เทคโนโลย อีวี แอนด์ ดี (ประเทศไทย) จำกัด  
สาย MRC0673 หมายเลขบัญชีผู้ใช้งาน : 20021747544  
ที่อยู่ : 221/21 ม.6 ต.บึง อ.ศรีราชา จ.ชลบุรี 20230  
การติดตั้ง : 6021144330 เลขที่สัญญา : 2022394702  
ประเภทของอุปกรณ์ : เ็นเสา  
รหัสสถานี :  
ว.เงินลงทุนรวม : 252,000.00 บาท จำนวน : 252,000.00 บาท

ช่วงเวลา 01.2023 ถึง 12.2023

ประเภทการ : 38330 การเดินเครื่องใช้ และเครื่องใช้ในบ้าน  
ชนิดอุตสาหกรรม :

ขนาดของเครื่องรวม : 630 เลขที่เครื่อง : 6001694033  
ประเภทมิเตอร์ : METER SMART 3P 3W 3x110V 5(6)A  
CT 20.0/5.0 VT 22000/110  
ตัวคูณ : 800.00000 ตัวคูณกระแส : 1.00000

วันเดือน	รหัสตัว	MR KW-PK	MR KW-PP/CP	MR KW-OP/H	MR KVAR-PK	MR KVAR-PP/CP	MR KVAR-OP/H	MR KWH-PK	MR KWH-PP/CP	MR KWH-OP/H
31.01.2023	3224	1.741	1.435	0.559	0.810			138.490	42.920	31.300
28.02.2023	3224	1.806	1.483	0.568	0.836			143.210	44.430	32.160
31.03.2023	3224	1.875	1.530	0.573	0.864			149.840	46.320	33.120
30.04.2023	3224	1.950	1.603	0.616	0.893			154.490	47.820	34.670
31.05.2023	3224	2.030	1.676	0.687	0.924			161.820	49.800	36.590
30.06.2023	3224	2.104	1.736	0.701	0.954			169.160	51.790	37.650
31.07.2023	3224	2.180	1.800	0.706	0.985			175.800	53.600	38.820
31.08.2023	3224	2.252	1.860	0.732	1.017			183.210	55.550	40.170
30.09.2023	3224	2.327	1.918	0.743	1.047			189.140	57.310	41.210
31.10.2023	3224	2.396	1.972	0.759	1.082			194.760	59.010	42.510
30.11.2023	3224	2.464	2.027	0.775	1.108			201.160	60.850	43.490
31.12.2023	3224	2.530	2.083	0.785	1.135			206.130	62.440	44.800

วันเดือน	รหัสตัว	KW-PK	KW-PP/CP	KW-OP/H	KWH-PK	KWH-PP/CP	KWH-OP/H	KWH รวม	KVAR	หน่วยอื่น
31.01.2023	3224	47.20	37.60	4.00	3,472.00	1,224.00	752.00	5,448.00	20.80	
28.02.2023	3224	52.00	38.40	7.20	3,776.00	1,208.00	688.00	5,672.00	20.80	
31.03.2023	3224	55.20	44.80	4.00	5,304.00	1,512.00	768.00	7,584.00	22.40	
30.04.2023	3224	60.00	51.20	34.40	3,720.00	1,200.00	1,240.00	6,160.00	23.20	
31.05.2023	3224	64.00	58.40	56.80	5,864.00	1,584.00	1,536.00	8,984.00	24.80	
30.06.2023	3224	59.20	48.00	11.20	5,872.00	1,592.00	848.00	8,312.00	24.00	
31.07.2023	3224	60.80	51.20	4.00	5,312.00	1,448.00	936.00	7,696.00	24.80	
31.08.2023	3224	57.60	48.00	20.80	5,928.00	1,560.00	1,080.00	8,568.00	25.60	
30.09.2023	3224	60.00	46.40	8.80	4,744.00	1,408.00	832.00	6,984.00	24.00	
31.10.2023	3224	55.20	43.20	12.80	4,496.00	1,360.00	1,040.00	6,896.00	28.00	
30.11.2023	3224	54.40	44.00	12.80	5,120.00	1,472.00	784.00	7,376.00	20.80	
31.12.2023	3224	52.80	44.80	8.00	3,976.00	1,272.00	1,048.00	6,296.00	21.60	

วันเดือน	รหัสตัว	ค่า FT	FT / หน่วย	เงินค่า KVAR	ค่าใช้ไฟรวมรายปี	เฉลี่ย/หน่วย	LF	โวลต์ (บาท)	หมายเหตุ
31.01.2023	3224	8,440.04	1.5492	0.00	37,126.85	6.81	15.51	0.00	
28.02.2023	3224	8,787.06	1.5492	0.00	39,318.96	6.93	16.23	0.00	
31.03.2023	3224	11,749.13	1.5492	0.00	50,853.84	6.71	18.47	0.00	
30.04.2023	3224	9,543.07	1.5492	0.00	42,530.63	6.90	14.26	0.00	
31.05.2023	3224	8,192.51	0.9119	0.00	53,147.11	5.92	18.87	0.00	
30.06.2023	3224	7,579.71	0.9119	0.00	49,950.06	6.01	19.50	0.00	
31.07.2023	3224	7,017.98	0.9119	0.00	46,913.57	6.10	17.01	0.00	
31.08.2023	3224	7,813.16	0.9119	0.00	50,780.17	5.93	19.99	0.00	
30.09.2023	3224	1,430.32	0.2048	0.00	37,877.00	5.42	16.17	0.00	
31.10.2023	3224	1,412.30	0.2048	0.00	36,510.52	5.29	16.79	0.00	
30.11.2023	3224	1,510.60	0.2048	0.00	38,894.23	5.27	18.83	0.00	
31.12.2023	3224	1,289.42	0.2048	0.00	33,486.86	5.32	16.03	0.00	

ผู้ใช้ : C2RUCAP03  
โมดูล : PED-400  
โปรแกรม : ZER011

การไฟฟ้าส่วนภูมิภาค  
รายงานผลการ ใช้ไฟฟ้าของผูู้ใช้ไฟฟ้าแต่ละราย  
ฉบับ.นี้ ฉบับ.นี้

วันที่ : 18.01.2024  
เวลา : 09:44:37  
หน้าที่ : 1

ข้อมูลผู้ใช้งาน : บริษัท เทคโนโลย (สินค้าเฉลี่ย) (ประเทศไทย) จำกัด  
สาย MRC0673 หมายเลขบัญชีผู้ใช้งาน : 20021184560  
ที่อยู่ : 221/17 ม.6 ต.บึง อ.ศรีราชา จ.ชลบุรี 20230  
การติดตั้ง : 6020632112 เลขที่สัญญา : 2021830866  
ประเภทของอุปกรณ์ : เ็นเสา  
รหัสสถานี :  
ว.เงินลงทุนรวม : 600,000.00 บาท จำนวน : 0.00 บาท

ช่วงเวลา 01.2023 ถึง 12.2023

ประเภทการ : 38240 การเดินเครื่องใช้และอุปกรณ์ในอาคาร  
ชนิดอุตสาหกรรม : โรงงาน (โรงการ 3)

ขนาดของเครื่องรวม : 1500 เลขที่เครื่อง : 6300407332  
ประเภทมิเตอร์ : METER SMART 3P 3W 3x110V 5(6)A  
CT 50.0/5.0 VT 22000/110  
ตัวคูณ : 2,000.00000 ตัวคูณกระแส : 1.00000

วันเดือน	รหัสตัว	MR KW-PK	MR KW-PP/CP	MR KW-OP/H	MR KVAR-PK	MR KVAR-PP/CP	MR KVAR-OP/H	MR KWH-PK	MR KWH-PP/CP	MR KWH-OP/H
31.01.2023	3224	7.753	4.978	5.176	6.775			315.990	35.480	56.470
28.02.2023	3224	8.082	5.149	5.360	7.121			337.210	36.690	58.830
31.03.2023	3224	8.399	5.468	5.636	7.254			360.490	38.200	61.610
30.04.2023	3224	8.719	5.652	5.956	7.595			367.470	39.180	64.890
31.05.2023	3224	9.068	5.833	6.137	7.946			391.010	40.650	67.300
30.06.2023	3224	9.414	6.093	6.325	8.293			406.250	42.330	68.970
31.07.2023	3224	9.577	6.231	6.484	8.545			412.610	43.510	70.460
31.08.2023	3224	9.600	6.241	6.491	8.559			413.910	44.290	71.250
30.09.2023	3224	9.626	6.264	6.498	8.581			415.600	45.110	71.910
31.10.2023	3224	9.647	6.282	6.511	8.601			417.100	45.900	72.790
30.11.2023	3224	9.654	6.288	6.518	8.613			417.920	46.370	73.160
31.12.2023	3224	9.661	6.294	6.524	8.617			418.540	46.720	73.620

วันเดือน	รหัสตัว	KW-PK	KW-PP/CP	KW-OP/H	KWH-PK	KWH-PP/CP	KWH-OP/H	KWH รวม	KVAR	หน่วยอื่น
31.01.2023	3224	670.00	330.00	654.00	29,100.00	2,400.00	7,580.00	39,080.00	698.00	
28.02.2023	3224	658.00	342.00	368.00	42,440.00	2,420.00	4,720.00	49,580.00	692.00	
31.03.2023	3224	634.00	638.00	552.00	46,360.00	3,020.00	5,560.00	55,140.00	266.00	
30.04.2023	3224	640.00	368.00	640.00	13,960.00	1,960.00	6,560.00	22,480.00	682.00	
31.05.2023	3224	698.00	362.00	362.00	47,080.00	2,940.00	4,820.00	54,840.00	702.00	
30.06.2023	3224	692.00	520.00	376.00	30,480.00	3,360.00	3,340.00	37,180.00	694.00	
31.07.2023	3224	326.00	276.00	318.00	12,720.00	2,360.00	2,980.00	18,060.00	504.00	
31.08.2023	3224	46.00	20.00	14.00	2,600.00	1,560.00	1,580.00	5,740.00	28.00	
30.09.2023	3224	52.00	46.00	14.00	3,380.00	1,640.00	1,320.00	6,340.00	44.00	
31.10.2023	3224	42.00	36.00	26.00	3,000.00	1,580.00	1,760.00	6,340.00	40.00	
30.11.2023	3224	14.00	12.00	14.00	1,440.00	940.00	740.00	3,320.00	24.00	
31.12.2023	3224	14.00	12.00	12.00	1,240.00	700.00	920.00	2,860.00	8.00	

วันเดือน	รหัสตัว	ค่า FT	FT / หน่วย	เงินค่า KVAR	ค่าใช้ไฟรวมรายปี	เฉลี่ย/หน่วย	LF	โวลต์ (บาท)	หมายเหตุ
31.01.2023	3224	60,542.74	1.5492	15,867.81	335,468.87	8.58	7.84	0.00	
28.02.2023	3224	76,809.34	1.5492	15,923.88	403,035.34	8.13	11.21	0.00	
31.03.2023	3224	85,422.89	1.5492	0.00	414,255.72	7.51	11.62	0.00	
30.04.2023	3224	34,826.02	1.5492	15,979.95	231,959.06	10.32	4.88	0.00	
31.05.2023	3224	50,008.60	0.9119	15,082.83	401,647.54	7.32	10.56	0.00	
30.06.2023	3224	33,904.44	0.9119	14,858.55	306,055.15	8.23	7.46	0.00	
31.07.2023	3224	16,468.91	0.9119	16,933.14	154,264.51	8.54	7.45	0.00	
31.08.2023	3224	5,234.31	0.9119	0.00	75,430.88	13.14	16.77	0.00	MIN-AM: มูลค่าเพิ่ม 64949.60
30.09.2023	3224	1,298.43	0.2048	672.84	71,939.43	11.35	16.93	0.00	MIN-AM: มูลค่าเพิ่ม 64949.60
31.10.2023	3224	1,298.43	0.2048	784.98	72,059.42	11.37	20.29	0.00	MIN-AM: มูลค่าเพิ่ม 64949.60
30.11.2023	3224	679.94	0.2048	841.05	71,457.63	21.52	32.94	0.00	MIN-AM: มูลค่าเพิ่ม 64949.60
31.12.2023	3224	585.73	0.2048	0.00	70,456.90	24.64	27.46	0.00	MIN-AM: มูลค่าเพิ่ม 64949.60



เลขที่บัญชี 5701541041  
R3P3W10V5A (FUNC) /MR  
VT 22000/110  
ตัวคูณเลข 1.00000

วันที่รับ	รหัสตัว	MR KW-PK	MR KW-PP/OP	MR KW-OP/H	MR KW-AR-PK	MR KW-AR-PP/OP	MR KW-AR-OP/H	MR KWI-PK	MR KWI-PP/OP	MR KWI-OP/H
01.02.2023	3224	16,852	14,816	13,256	9,484			2,504,670	639,070	470,600
01.03.2023	3224	17,060	15,008	13,452	9,572			2,540,610	649,850	474,950
01.04.2023	3224	17,272	15,192	13,640	9,664			2,584,940	672,690	487,750
01.05.2023	3224	17,496	15,392	13,848	9,760			2,615,860	686,190	500,940
01.06.2023	3224	17,716	15,580	14,060	9,848			2,653,910	708,920	513,790
01.07.2023	3224	17,928	15,760	14,236	9,940			2,695,440	731,670	524,710
01.08.2023	3224	18,124	15,936	14,400	10,020			2,730,210	753,380	538,270
01.09.2023	3224	18,340	16,132	14,584	10,120			2,769,270	773,740	555,290
01.10.2023	3224	18,552	16,328	14,752	10,212			2,807,110	794,880	567,200
01.11.2023	3224	18,756	16,516	14,944	10,296			2,844,370	816,400	577,530
01.12.2023	3224	18,948	16,692	15,120	10,380			2,885,640	841,400	585,800
01.01.2024	3224	19,156	16,876	15,348	10,480			2,914,450	857,600	596,560

วันที่	รหัสบัญชี	KM-PC	KM-PP/OP	KM-OP/H	KM-PC	KM-PP/OP	KM-OP/H	KM รวม	KVAR	หน่วยเงิน
01.02.2023	3224	166.40	153.60	92.80	23,576.00	6,232.00	1,464.00	31,272.00	70.40	
01.03.2023	3224	166.40	153.60	156.80	28,752.00	8,624.00	3,480.00	40,856.00	70.40	
01.04.2023	3224	169.60	147.20	150.40	35,464.00	18,272.00	10,248.00	63,984.00	73.60	
01.05.2023	3224	179.20	160.00	166.40	24,736.00	10,800.00	10,544.00	46,080.00	76.80	
01.06.2023	3224	176.00	150.40	169.60	30,440.00	18,184.00	10,280.00	58,904.00	70.40	
01.07.2023	3224	169.60	144.00	140.80	33,224.00	14,300.00	8,736.00	60,160.00	73.60	
01.08.2023	3224	156.80	140.00	131.20	27,816.00	17,368.00	10,848.00	56,032.00	64.00	
01.09.2023	3224	172.80	156.80	147.20	31,248.00	16,288.00	13,616.00	61,152.00	80.00	
01.10.2023	3224	169.60	156.80	134.40	30,272.00	16,912.00	9,528.00	56,712.00	73.60	
01.11.2023	3224	163.20	150.40	153.60	29,808.00	17,216.00	8,264.00	55,288.00	67.20	
01.12.2023	3224	153.60	140.80	140.80	33,016.00	20,000.00	6,616.00	59,632.00	67.20	
01.01.2024	3224	166.40	147.20	182.40	23,048.00	12,960.00	8,608.00	44,616.00	80.00	

วันที่คำนวณ	รหัสสัญญา	ค่า FT	FT / หน่วย	เงื่อนไข KVAR	ค่าไฟฟ้ารวมภาษี	เฉลี่ย/หน่วย	LF	ค่าได้ (บาท)	หมายเหตุ
01.02.2023	3224	49,446.58	1.5492	0.00	202,825.01	6.49	25.26	0.00	
01.03.2023	3224	63,294.12	1.5492	0.00	254,164.15	6.22	36.54	0.00	
01.04.2023	3224	99,124.01	1.5492	0.00	368,739.69	5.76	50.71	0.00	
01.05.2023	3224	71,387.14	1.5492	0.00	272,407.83	5.91	35.71	0.00	
01.06.2023	3224	53,714.56	0.9119	0.00	298,414.57	5.07	44.98	0.00	
01.07.2023	3224	54,859.90	0.9119	0.00	306,436.16	5.10	49.27	0.00	
01.08.2023	3224	51,095.58	0.9119	0.00	280,443.36	5.01	48.03	0.00	
01.09.2023	3224	55,784.51	0.9119	0.00	307,781.85	5.03	47.57	0.00	
01.10.2023	3224	11,614.62	0.2048	0.00	246,066.44	4.34	46.44	0.00	
01.11.2023	3224	11,322.98	0.2048	0.00	240,092.35	4.34	45.53	0.00	
01.12.2023	3224	12,212.63	0.2048	0.00	257,205.14	4.31	53.92	0.00	
01.01.2024	3224	9,137.36	0.2048	0.00	197,047.21	4.42	32.88	0.00	

การหาค่าการวัดเชิงพาณิชย์ คณพริตเตอร์  
4444 3)

0 เลขที่เครื่อง 6001697358  
PART 3P 3W 3x110V 5(6)A  
VT 22000/110  
ตัวคูณเครื่อง 1.00000

วันที่		ปี	เดือน	ข้อมูลการดำเนินงานตามแผนปฏิบัติการ ประจำปีงบประมาณ พ.ศ. ๒๕๖๓								
ปีงบประมาณ	ปีปฏิทิน	ปีงบประมาณ	ปีปฏิทิน	MR KWI-PK	MR KWI-PP/OP	MR KWI-CP/H	MR KVAR-PK	MR KVAR-PP/OP	MR KVAR-CP/H	MR KWH-PK	MR KWH-PP/OP	MR KWH-CP/H
31.01.2023	3224			5.367	5.165	5.105	5.877			992.260	475.600	459.560
28.02.2023	3224			5.501	5.292	5.231	6.012			1,016.870	486.920	466.680
31.03.2023	3224			5.639	5.427	5.357	6.153			1,045.580	502.050	477.630
30.04.2023	3224			5.771	5.562	5.482	6.276			1,065.980	511.690	490.420
31.05.2023	3224			5.901	5.694	5.612	6.398			1,092.840	525.600	504.550
30.06.2023	3224			6.037	5.832	5.746	6.526			1,120.960	537.610	511.140
31.07.2023	3224			6.173	5.965	5.883	6.653			1,147.990	551.640	526.590
31.08.2023	3224			6.314	6.107	6.014	6.806			1,174.740	561.110	535.320
30.09.2023	3224			6.447	6.246	6.141	6.938			1,200.870	572.230	544.620
31.10.2023	3224			6.579	6.379	6.283	7.076			1,224.710	580.590	555.260
30.11.2023	3224			6.722	6.517	6.427	7.204			1,251.910	588.990	561.990
31.12.2023	3224			6.880	6.662	6.571	7.337			1,272.850	597.760	572.090

ລາຍການ	ປະເພດ	NSM-PK	NSM-PP/CP	NSM-CP/H	NSM-PK	NSM-PP/CP	NSM-CP/H	NSM 3M	KVAR	ຫວັງ
31.01.2023	3224	108.00	99.20	91.20	19,640.00	8,808.00	6,128.00	34,576.00		113.60
28.02.2023	3224	107.20	101.60	100.80	19,688.00	9,056.00	5,696.00	34,440.00		108.00
31.03.2023	3224	110.40	108.00	100.80	22,968.00	12,104.00	8,760.00	43,832.00		112.80
30.04.2023	3224	105.60	108.00	100.00	16,320.00	7,712.00	10,232.00	34,264.00		98.40
31.05.2023	3224	104.00	105.60	104.00	21,488.00	11,128.00	11,304.00	43,920.00		97.60
30.06.2023	3224	108.00	110.40	107.20	22,512.00	9,608.00	5,272.00	37,392.00		102.40
31.07.2023	3224	108.00	106.40	100.00	21,608.00	11,224.00	12,360.00	45,192.00		127.20
31.08.2023	3224	112.80	113.60	106.40	7,576.00	6,984.00	6,984.00	35,960.00		96.80
30.09.2023	3224	106.40	111.20	101.60	20,904.00	8,896.00	7,440.00	37,240.00		105.60
31.10.2023	3224	105.60	106.40	113.60	19,072.00	6,688.00	8,512.00	34,272.00		110.40
30.11.2023	3224	114.40	110.40	115.20	21,760.00	6,648.00	5,384.00	33,792.00		102.40
31.12.2023	3224	126.40	116.00	115.20	16,752.00	7,088.00	8,080.00	31,920.00		106.40

วันที่ชำระ	รหัสลูกค้า	ค่า FT	FT / หน่วย	เงินค่า KVSR	ค่าใช้หนี้รวมมี	เฉลี่ย/หน่วย	LF	กำไร (บาท)	รวมภาษี
31.01.2023	3224	53,565.14	1.5492	2,635.29	205,364.85	5.94	43.03	0.00	
28.02.2023	3224	53,354.45	1.5492	2,354.94	204,427.92	5.94	47.81	0.00	
31.03.2023	3224	67,904.53	1.5492	2,467.08	252,283.24	5.76	53.36	0.00	
30.04.2023	3224	53,081.79	1.5492	1,738.17	197,063.67	5.75	44.06	0.00	
31.05.2023	3224	40,050.65	0.9119	1,794.24	218,592.11	4.98	55.90	0.00	
30.06.2023	3224	34,097.76	0.9119	1,908.38	196,569.89	5.26	47.04	0.00	
31.07.2023	3224	41,210.58	0.9119	3,914.20	232,945.45	5.00	55.83	0.00	
31.08.2023	3224	32,791.82	0.9119	1,457.82	189,391.94	5.27	42.55	0.00	
30.09.2023	3224	7,626.75	0.2948	2,074.59	164,942.22	4.43	46.51	0.00	
31.10.2023	3224	7,018.91	0.2948	2,242.80	152,991.75	4.46	40.55	0.00	
30.11.2023	3224	6,920.60	0.2948	1,738.17	156,805.91	4.64	40.74	0.00	
31.12.2023	3224	6,537.22	0.2948	1,569.96	144,239.63	4.52	33.94	0.00	

คู่มือ : C20KGP03  
โมเดล : PED-400  
โปรแกรม : ZIKR011

การไฟฟ้าส่วนภูมิภาค  
รายงานผลการใช้ไฟฟ้าของผู้อยู่อาศัยแบบครัวเรือน  
ฉบับนี้ ฉบับนี้

วันที่ : 18.01.2024  
เวลา : 09:46:55  
หน้าที่ : 1

ข้อมูลผู้ใช้นี้  
สาย ID: 00673 หมายเลขบัญชีผู้ใช้: 20022755929  
ที่อยู่ 221/19 ม.6 ต.บึง อ.ศรีราชา จ.ชลบุรี 20230  
การติดตั้ง 6021968869 เลขมิเตอร์ 3023257418  
ประเภทของการบริการ บ้าน  
รหัสอาคาร  
รวมเงินที่ต้องชำระ 800,000.00 บาท จำนวนเงิน 800,000.00 บาท

วันที่ 01.2023 ถึง 12.2023  
ประเภทของการ 38320 การผลิตพลังงานไฟฟ้าชนิดอื่น คาน้ำร้อน  
นิคมอุตสาหกรรม  
ขนาดของเครื่องรวม 2000 เลขมิเตอร์ 6001697371  
ประเภทมิเตอร์ METER SMART 3P 3W 3x110V 5(6)A  
CT 50.0/5.0 VT 22000/110  
จำนวน 2,000.00000 จำนวนเงิน 1.00000

วันที่อ่าน	วันที่เดิน	MR KVA-PK	MR KVA-PP/OP	MR KVA-OP/H	MR KVAR-PK	MR KVAR-PP/OP	MR KVAR-OP/H	MR KWH-PK	MR KWH-PP/OP	MR KWH-OP/H
31.01.2023	3224	3.285	2.730	2.473	1.632			480.410	303.190	219.330
28.02.2023	3224	3.384	2.816	2.546	1.678			496.080	314.180	226.850
31.03.2023	3224	3.487	2.912	2.645	1.729			516.850	329.050	235.670
30.04.2023	3224	3.607	3.032	2.761	1.792			531.440	339.780	245.690
31.05.2023	3224	3.733	3.145	2.876	1.855			553.500	355.560	255.660
30.06.2023	3224	3.866	3.270	2.996	1.916			578.240	373.630	263.440
31.07.2023	3224	3.986	3.396	3.107	1.979			600.130	389.960	274.280
31.08.2023	3224	4.116	3.523	3.228	2.047			625.280	408.450	288.090
30.09.2023	3224	4.247	3.654	3.347	2.112			650.880	426.880	300.890
31.10.2023	3224	4.369	3.766	3.452	2.169			670.080	439.990	313.380
30.11.2023	3224	4.494	3.874	3.555	2.232			693.970	456.730	321.860
31.12.2023	3224	4.621	3.991	3.672	2.298			712.010	469.970	335.280

วันที่อ่าน	วันที่เดิน	KVA-PK	KVA-PP/OP	KVA-OP/H	KWH-PK	KWH-PP/OP	KWH-OP/H	KWH รวม	KVAR	หน่วยอื่น
31.01.2023	3224	198.00	170.00	170.00	32,340.00	21,460.00	14,080.00	67,880.00	98.00	
28.02.2023	3224	198.00	172.00	146.00	31,340.00	21,980.00	15,040.00	68,360.00	92.00	
31.03.2023	3224	206.00	192.00	198.00	41,540.00	29,740.00	17,640.00	88,920.00	102.00	
30.04.2023	3224	240.00	240.00	232.00	29,180.00	21,460.00	20,040.00	70,680.00	126.00	
31.05.2023	3224	252.00	226.00	230.00	44,120.00	31,560.00	19,940.00	95,620.00	126.00	
30.06.2023	3224	266.00	250.00	240.00	49,480.00	36,140.00	15,560.00	101,180.00	122.00	
31.07.2023	3224	240.00	252.00	222.00	43,780.00	32,660.00	21,680.00	98,120.00	126.00	
31.08.2023	3224	260.00	254.00	242.00	50,300.00	36,980.00	27,620.00	114,900.00	136.00	
30.09.2023	3224	262.00	262.00	238.00	51,200.00	36,860.00	25,600.00	113,660.00	130.00	
31.10.2023	3224	244.00	224.00	210.00	38,400.00	26,220.00	24,980.00	89,600.00	114.00	
30.11.2023	3224	250.00	216.00	206.00	47,780.00	33,480.00	16,960.00	98,220.00	126.00	
31.12.2023	3224	254.00	234.00	234.00	36,080.00	26,480.00	26,840.00	89,400.00	132.00	

วันที่อ่าน	วันที่เดิน	ค่า FT	FT / หน่วย	เงินค่า KVAR	ค่าไฟฟ้ารวมภาษี	เงินค่าหน่วย	LF	โวลต์ (นาฬิกา)	หมายเหตุ
31.01.2023	3224	105,159.70	1.5492	0.00	384,809.25	5.67	46.08	0.00	
28.02.2023	3224	105,903.31	1.5492	0.00	385,251.46	5.64	51.38	0.00	
31.03.2023	3224	137,754.86	1.5492	0.00	494,996.12	5.57	58.02	0.00	
30.04.2023	3224	109,497.46	1.5492	0.00	397,882.34	5.63	40.90	0.00	
31.05.2023	3224	87,195.88	0.9119	0.00	470,469.05	4.92	51.00	0.00	
30.06.2023	3224	92,266.04	0.9119	0.00	502,438.10	4.97	52.83	0.00	
31.07.2023	3224	89,475.63	0.9119	0.00	477,591.58	4.87	52.33	0.00	
31.08.2023	3224	104,777.31	0.9119	0.00	554,581.58	4.83	59.40	0.00	
30.09.2023	3224	23,277.57	0.2048	0.00	465,728.47	4.10	60.25	0.00	
31.10.2023	3224	18,350.08	0.2048	0.00	369,223.23	4.12	49.36	0.00	
30.11.2023	3224	20,115.46	0.2048	0.00	411,840.40	4.19	54.57	0.00	
31.12.2023	3224	18,309.12	0.2048	0.00	366,121.87	4.10	47.31	0.00	

คู่มือ : C20KGP03  
โมเดล : PED-400  
โปรแกรม : ZIKR011

การไฟฟ้าส่วนภูมิภาค  
รายงานผลการใช้ไฟฟ้าของผู้อยู่อาศัยแบบครัวเรือน  
ฉบับนี้ ฉบับนี้

วันที่ : 18.01.2024  
เวลา : 09:46:30  
หน้าที่ : 1

ข้อมูลผู้ใช้นี้  
สาย ID: 00673 หมายเลขบัญชีผู้ใช้: 20019016623  
ที่อยู่ 221/12 ม.6 ต.บึง อ.ศรีราชา จ.ชลบุรี 20230  
การติดตั้ง 6018747705 เลขมิเตอร์ 3019123754  
ประเภทของการบริการ บ้าน  
รหัสอาคาร  
รวมเงินที่ต้องชำระ 179,600.00 บาท จำนวนเงิน 179,600.00 บาท

วันที่ 01.2023 ถึง 12.2023  
ประเภทของการ 39990 การผลิตพลังงานไฟฟ้าชนิดอื่น ๆ ซึ่งมีได้ทั้งประเภ  
นิคมอุตสาหกรรม นิคมอู่ (โรงงาน 3)  
ขนาดของเครื่องรวม 315 เลขมิเตอร์ 6300407437  
ประเภทมิเตอร์ METER SMART 3P 3W 3x110V 5(6)A  
CT 10.0/5.0 VT 22000/110  
จำนวน 400.00000 จำนวนเงิน 1.00000

วันที่อ่าน	วันที่เดิน	MR KVA-PK	MR KVA-PP/OP	MR KVA-OP/H	MR KVAR-PK	MR KVAR-PP/OP	MR KVAR-OP/H	MR KWH-PK	MR KWH-PP/OP	MR KWH-OP/H
31.01.2023	3224	3.953	3.495	3.763	2.335			598.500	111.880	170.790
28.02.2023	3224	4.141	3.656	3.941	2.447			629.860	116.980	179.100
31.03.2023	3224	4.338	3.822	4.123	2.558			663.540	123.140	187.200
30.04.2023	3224	4.531	3.988	4.307	2.666			686.730	128.230	197.770
31.05.2023	3224	4.726	4.166	4.488	2.772			718.740	134.570	206.480
30.06.2023	3224	4.911	4.351	4.691	2.880			750.120	140.990	212.240
31.07.2023	3224	5.093	4.515	4.871	2.993			779.620	146.650	221.520
31.08.2023	3224	5.291	4.674	5.041	3.101			811.880	152.780	230.570
30.09.2023	3224	5.502	4.870	5.214	3.224			841.490	158.860	240.510
31.10.2023	3224	5.674	5.035	5.400	3.335			870.280	164.480	248.690
30.11.2023	3224	5.858	5.189	5.556	3.441			899.870	170.320	255.320
31.12.2023	3224	6.043	5.343	5.726	3.555			924.330	175.330	262.350

วันที่อ่าน	วันที่เดิน	KVA-PK	KVA-PP/OP	KVA-OP/H	KWH-PK	KWH-PP/OP	KWH-OP/H	KWH รวม	KVAR	หน่วยอื่น
31.01.2023	3224	73.20	60.80	70.80	11,268.00	2,096.00	2,936.00	16,300.00	43.20	
28.02.2023	3224	75.20	64.40	71.20	12,544.00	2,040.00	3,324.00	17,908.00	44.80	
31.03.2023	3224	78.80	66.40	72.80	13,472.00	2,464.00	3,240.00	19,176.00	44.40	
30.04.2023	3224	77.20	66.40	73.60	9,276.00	2,036.00	4,228.00	15,540.00	43.20	
31.05.2023	3224	78.00	71.20	72.40	12,804.00	2,536.00	3,484.00	18,824.00	42.40	
30.06.2023	3224	74.00	74.00	81.20	12,552.00	2,568.00	2,304.00	17,424.00	43.20	
31.07.2023	3224	72.80	65.60	72.00	11,800.00	2,264.00	3,712.00	17,776.00	45.20	
31.08.2023	3224	79.20	63.60	68.00	12,904.00	2,452.00	3,620.00	18,976.00	43.20	
30.09.2023	3224	84.40	78.40	69.20	11,844.00	2,432.00	3,976.00	18,252.00	49.20	
31.10.2023	3224	68.80	66.00	74.40	11,516.00	2,248.00	3,272.00	17,036.00	44.40	
30.11.2023	3224	73.60	61.60	62.40	11,836.00	2,336.00	2,652.00	16,824.00	42.40	
31.12.2023	3224	74.00	61.60	68.00	9,784.00	2,004.00	2,812.00	14,600.00	45.60	

วันที่อ่าน	วันที่เดิน	ค่า FT	FT / หน่วย	เงินค่า KVAR	ค่าไฟฟ้ารวมภาษี	เงินค่าหน่วย	LF	โวลต์ (นาฬิกา)	หมายเหตุ
31.01.2023	3224	25,251.96	1.5492	0.00	102,228.53	6.27	29.93	0.00	
28.02.2023	3224	27,743.07	1.5492	0.00	111,815.79	6.24	35.44	0.00	
31.03.2023	3224	29,707.46	1.5492	0.00	119,531.39	6.23	32.71	0.00	
30.04.2023	3224	24,074.57	1.5492	0.00	96,052.24	6.18	27.96	0.00	
31.05.2023	3224	17,165.61	0.9119	0.00	103,887.70	5.52	32.44	0.00	
30.06.2023	3224	15,888.95	0.9119	0.00	97,626.33	5.60	29.80	0.00	
31.07.2023	3224	16,209.93	0.9119	0.00	97,508.24	5.49	32.82	0.00	
31.08.2023	3224	17,304.21	0.9119	0.00	104,799.25	5.52	32.20	0.00	
30.09.2023	3224	3,738.01	0.2048	0.00	87,213.73	4.78	30.04	0.00	
31.10.2023	3224	3,488.97	0.2048	0.00	80,786.07	4.74	30.78	0.00	
30.11.2023	3224	3,445.56	0.2048	0.00	81,372.80	4.84	31.75	0.00	
31.12.2023	3224	2,990.08	0.2048	0.00	71,276.81	4.88	26.52	0.00	

ข้อมูลผู้ใช้ไฟฟ้า : บริษัท ห้าง อนุสรณ์เจริญ (ไทยสมร) จำกัด สาขา IER.G673 หมายเลขบัญชีผู้ใช้ไฟฟ้า : 20017903347 ที่อยู่ : 219/30 นิคมอุตสาหกรรมฉะเชิงเทรา โครงการ 3 ม.6 ต.บ่อวิน อ.ศรีราชา จ.ชลบุรี 20230 การติดตั้ง : 6017788406 เลขที่สัญญา : 3027390471 ประเภทของครัวเรือน : วัดผลตาม : รวม(รวมของครัวเรือน) : 0.00 บาท จำนวนตัว : 0.00 บาท										
จำนวน 01.2023 ถึง 12.2023 ประเภทของการ : 38230 การผลิตเครื่องจักรที่ใช้แรงกลึงเครื่องใช้ นิคมอุตสาหกรรม : นิคมอ (โครงการ 3) ขนาดของเครื่องรวม : 1000 เทพียูเอค 20665785 ประเภทของเครื่อง : TKU meter 3P 3W 110V 5amp CT 30.0/5.0 VT 22000/110 ตัวคูณ : 1,200.00000 ตัวคูณเครื่อง : 1.00000										
วันที่อ่าน	วันที่ตรวจ	MR KSV-PK	MR KSV-PP/CP	MR KSV-CP/H	MR KVAR-PK	MR KVAR-PP/CP	MR KVAR-CP/H	MR KWH-PK	MR KWH-PP/CP	MR KWH-CP/H
30.11.2023	3224	26.377	23.676	21.681	12.602			3,332.780	1,166.300	944.700
31.12.2023	3224	26.495	23.788	21.801	12.652			3,349.970	1,173.450	950.720
วันที่อ่าน	วันที่ตรวจ	KSV-PK	KSV-PP/CP	KSV-CP/H	KWH-PK	KWH-PP/CP	KWH-CP/H	KWH รวม	KVAR	หน่วยอื่น
30.11.2023	3224	153.60	145.20	133.20	25,452.00	10,524.00	4,956.00	40,932.00	67.20	
31.12.2023	3224	141.60	134.40	144.00	20,628.00	8,580.00	7,224.00	36,432.00	60.00	
วันที่อ่าน	วันที่ตรวจ	ค่า FT	FT / หน่วย	เงินค่า KVAR	ค่าไฟฟ้ารวมภาษี	เฉลี่ย/หน่วย	LF	โหลด (นพ)	หมายเหตุ	
30.11.2023-)	3224	9,062.81	0.2048	0.00	202,088.17	4.57	50.02	0.00	TR-LP: เฉพาะขนาดของเครื่อง	
31.12.2023	3224	7,461.27	0.2048	0.00	164,834.31	4.52	34.01	0.00		

ข้อมูลผู้ใช้ไฟฟ้า : บริษัท ห้าง อนุสรณ์เจริญ (ไทยสมร) จำกัด สาขา IER.G673 หมายเลขบัญชีผู้ใช้ไฟฟ้า : 20019681006 ที่อยู่ : 219/44 ม.6 ต.บ่อวิน อ.ศรีราชา จ.ชลบุรี 20230 การติดตั้ง : 6019327083 เลขที่สัญญา : 3020472327 ประเภทของครัวเรือน : วัดผลตาม : รวม(รวมของครัวเรือน) : 200,000.00 บาท จำนวนตัว : 200,000.00 บาท										
จำนวน 01.2023 ถึง 12.2023 ประเภทของการ : 35609 การผลิตเครื่องจักรที่ใช้แรงกลึงเครื่องใช้ นิคมอุตสาหกรรม : นิคมอ (โครงการ 3) ขนาดของเครื่องรวม : 500 เทพียูเอค 6300407433 ประเภทของเครื่อง : METER SMART 3P 3W 3x110V 5(6)A CT 20.0/5.0 VT 22000/110 ตัวคูณ : 800.00000 ตัวคูณเครื่อง : 1.00000										
วันที่อ่าน	วันที่ตรวจ	MR KSV-PK	MR KSV-PP/CP	MR KSV-CP/H	MR KVAR-PK	MR KVAR-PP/CP	MR KVAR-CP/H	MR KWH-PK	MR KWH-PP/CP	MR KWH-CP/H
31.01.2023	3224	1.239	1.175	1.094	1.555			202.800	115.170	120.400
28.02.2023	3224	1.290	1.223	1.144	1.632			210.280	119.720	124.330
31.03.2023	3224	1.338	1.269	1.186	1.708			218.010	124.220	127.740
30.04.2023	3224	1.379	1.324	1.224	1.770			222.250	125.890	130.010
31.05.2023	3224	1.432	1.376	1.262	1.823			229.680	129.210	132.760
30.06.2023	3224	1.482	1.421	1.307	1.901			238.100	133.570	136.610
31.07.2023	3224	1.531	1.469	1.347	1.978			244.530	136.810	139.260
31.08.2023	3224	1.579	1.512	1.387	2.056			251.110	139.340	141.800
30.09.2023	3224	1.623	1.560	1.422	2.133			257.460	142.100	143.600
31.10.2023	3224	1.668	1.609	1.467	2.212			263.930	144.820	146.540
30.11.2023	3224	1.716	1.657	1.510	2.290			271.640	148.240	148.540
31.12.2023	3224	1.759	1.700	1.552	2.359			277.670	150.960	151.460
วันที่อ่าน	วันที่ตรวจ	KSV-PK	KSV-PP/CP	KSV-CP/H	KWH-PK	KWH-PP/CP	KWH-CP/H	KWH รวม	KVAR	หน่วยอื่น
31.01.2023	3224	38.40	31.20	31.20	5,792.00	3,200.00	3,088.00	12,080.00	68.00	
28.02.2023	3224	40.80	38.40	40.00	5,984.00	3,640.00	3,144.00	12,768.00	61.60	
31.03.2023	3224	38.40	36.80	33.60	6,184.00	3,600.00	2,728.00	12,512.00	60.80	
30.04.2023	3224	32.80	44.00	30.40	3,392.00	1,336.00	1,816.00	6,544.00	49.60	
31.05.2023	3224	42.40	41.60	30.40	5,944.00	2,656.00	2,200.00	10,800.00	42.40	
30.06.2023	3224	40.00	36.00	36.00	6,736.00	3,488.00	3,080.00	13,304.00	62.40	
31.07.2023	3224	39.20	38.40	32.00	5,144.00	2,592.00	2,120.00	9,856.00	61.60	
31.08.2023	3224	38.40	34.40	32.00	5,264.00	2,024.00	2,032.00	9,320.00	62.40	
30.09.2023	3224	35.20	38.40	28.00	5,080.00	2,208.00	1,440.00	8,728.00	61.60	
31.10.2023	3224	36.00	39.20	36.00	5,176.00	2,176.00	2,352.00	9,704.00	63.20	
30.11.2023	3224	38.40	38.40	34.40	6,168.00	2,736.00	1,600.00	10,504.00	62.40	
31.12.2023	3224	34.40	34.40	33.60	4,824.00	2,176.00	2,336.00	9,336.00	55.20	
วันที่อ่าน	วันที่ตรวจ	ค่า FT	FT / หน่วย	เงินค่า KVAR	ค่าไฟฟ้ารวมภาษี	เฉลี่ย/หน่วย	LF	โหลด (นพ)	หมายเหตุ	
31.01.2023	3224	18,714.34	1.5492	2,467.08	71,907.63	5.95	42.28	0.00		
28.02.2023	3224	19,780.19	1.5492	2,018.52	75,150.36	5.89	46.57	0.00		
31.03.2023	3224	19,383.59	1.5492	2,074.59	74,070.09	5.92	43.79	0.00		
30.04.2023	3224	10,137.96	1.5492	1,233.54	41,133.46	6.29	20.66	0.00		
31.05.2023	3224	9,848.52	0.9119	897.12	58,001.25	5.37	34.24	0.00		
30.06.2023	3224	12,131.92	0.9119	2,130.66	69,738.18	5.24	46.19	0.00		
31.07.2023	3224	8,987.69	0.9119	2,074.59	53,902.31	5.47	33.79	0.00		
31.08.2023	3224	8,498.91	0.9119	2,186.73	52,095.14	5.59	32.62	0.00		
30.09.2023	3224	1,787.49	0.2048	2,130.66	42,438.38	4.86	31.57	0.00		
31.10.2023	3224	1,987.38	0.2048	2,186.73	45,707.46	4.71	33.27	0.00		
30.11.2023	3224	2,151.22	0.2048	2,186.73	50,130.17	4.77	37.99	0.00		
31.12.2023	3224	1,912.01	0.2048	1,906.38	43,478.85	4.66	36.48	0.00		



๗ มิถุนายน ๒๐๒๓

ประเภทการ	39990	การเฉลี่ยเงินปันผล	ๆ	ซึ่งมีได้ผลประโยชน์
เมื่อถูกชำระ		โดย (ชื่อ)	(ชื่อ)	

ชื่อบริษัท/องค์กร

880	เลขที่บัญชี	5701541040
METER 3R3PM10/5A (FUNC) 3R		
CT 30.0/5.0	VT 22000/110	
จำนวน	จำนวน	จำนวน
1,200,000.00	1,000,000.00	1,000,000.00

วันที่	งวด	ME KM-PC	ME KM-PP/OP	ME KM-OP/H	ME KVAR-PC	ME KVAR-PP/OP	ME KVAR-OP/H	ME KM-PC	ME KM-PP/OP	ME KM-OP/H
01.02.2023	3224	15,036	13,892	13,644	6,028			2,823,040	2,056,090	1,324,860
01.03.2023	3224	15,216	14,064	13,804	6,112			2,858,710	2,084,710	1,339,690
01.04.2023	3224	15,416	14,252	13,996	6,204			2,902,380	2,117,550	1,356,510
01.05.2023	3224	15,612	14,440	14,192	6,304			2,935,020	2,141,460	1,399,740
01.06.2023	3224	15,804	14,624	14,372	6,384			2,974,710	2,171,390	1,426,020
01.07.2023	3224	16,000	14,812	14,556	6,468			3,017,120	2,203,680	1,446,670
01.08.2023	3224	16,196	14,996	14,744	6,560			3,048,840	2,229,320	1,459,400
01.09.2023	3224	16,412	15,184	14,940	6,664			3,088,000	2,257,970	1,480,410
01.10.2023	3224	16,612	15,376	15,112	6,764			3,126,540	2,287,080	1,495,140
01.11.2023	3224	16,820	15,556	15,292	6,864			3,164,050	2,315,440	1,513,480
01.12.2023	3224	17,012	15,732	15,444	6,960			3,199,040	2,343,430	1,522,900
01.01.2024	3224	17,188	15,912	15,608	7,052			3,224,230	2,363,520	1,537,030

วันที่	ปีงบประมาณ	KSJ-PK	KSJ-PP/CP	KSJ-CP/H	KSJ-PK	KSJ-PP/CP	KSJ-CP/H	KSJ 13U	KVGR	งบดำเนินงาน
01.02.2023	3224	206.40	192.00	216.00	46,296.00	36,804.00	21,600.00	104,700.00	100.80	
01.03.2023	3224	216.00	206.40	192.00	42,804.00	34,344.00	17,796.00	94,944.00	100.80	
01.04.2023	3224	240.00	225.60	230.40	52,404.00	39,408.00	32,184.00	123,996.00	110.40	
01.05.2023	3224	235.20	225.60	235.20	39,168.00	28,692.00	39,876.00	107,736.00	120.00	
01.06.2023	3224	230.40	220.80	216.00	47,628.00	35,916.00	33,936.00	117,480.00	96.00	
01.07.2023	3224	235.20	225.60	220.80	30,892.00	23,748.00	22,380.00	112,020.00	100.80	
01.08.2023	3224	235.20	225.60	220.80	38,064.00	30,768.00	15,276.00	84,108.00	110.40	
01.09.2023	3224	239.20	223.60	233.20	46,992.00	34,380.00	25,212.00	106,584.00	124.80	
01.10.2023	3224	240.00	230.40	206.40	46,248.00	34,932.00	17,676.00	98,856.00	120.00	
01.11.2023	3224	249.60	216.00	216.00	45,012.00	34,032.00	22,008.00	101,052.00	120.00	
01.12.2023	3224	230.40	211.20	182.40	41,988.00	33,588.00	11,304.00	86,880.00	115.20	
01.01.2024	3224	210.00	216.00	196.80	30,228.00	24,108.00	16,956.00	71,292.00	110.40	

วันที่คำนวณ	วันที่เดินรถ	ค่า FT	FT / หน่วย	เงินค่า KVAR	ค่าใช้ไฟฟ้ารวม	เงินค่าหน่วย	LF	ใช้เงิน (บาท)	หมายเหตุ
01.02.2023	3224	162,201.24	1.5492	0.00	573,214.58	5.47	65.15	0.00	
01.03.2023	3224	147,087.24	1.5492	0.00	525,323.92	5.53	65.41	0.00	
01.04.2023	3224	192,094.60	1.5492	0.00	674,064.93	5.44	69.44	0.00	
01.05.2023	3224	166,904.61	1.5492	0.00	578,749.60	5.37	63.62	0.00	
01.06.2023	3224	107,130.01	0.9119	0.00	555,556.72	4.73	66.53	0.00	
01.07.2023	3224	102,151.04	0.9119	0.00	541,221.44	4.83	66.15	0.00	
01.08.2023	3224	76,698.90	0.9119	0.00	414,535.33	4.93	48.96	0.00	
01.09.2023	3224	97,193.95	0.9119	0.00	517,592.35	4.86	55.27	0.00	
01.10.2023	3224	20,245.71	0.2048	0.00	409,738.95	4.14	57.21	0.00	
01.11.2023	3224	20,695.45	0.2048	0.00	415,613.77	4.11	54.42	0.00	
01.12.2023	3224	17,793.02	0.2048	0.00	365,181.61	4.20	52.37	0.00	
01.01.2024	3224	14,600.60	0.2048	0.00	295,723.32	4.15	44.36	0.00	

วันที่ 01.03.2023 ถึง 12.2023	การเบิกเครื่องจักรที่ใช้ปฏิบัติงาน		
ประเภทการ	38230	การเบิกเครื่องจักรที่ใช้ปฏิบัติงาน	
นับจาก	ปีแรก (ไตรมาส 3)		
จำนวน	500	เลขที่ใบเสร็จ	20665785
ประเภท	TOU meter	3P 3W 110V 5amp	
CT 20.0/5.0		VT 22000/110	
จำนวน	800.00000	จำนวน	1.00000

[illegible]

วันที่	รายการ	KS/PK	KS/PP/OP	KS/OP/H	KS/PK	KS/PP/OP	KS/OP/H	KS 3 ปี	KS/R	หมายเหตุ
31.01.2023	3224	132.80	136.00	130.40	24,360.00	9,809.00	5,216.00	39,384.00	52.00	
28.02.2023	3224	142.40	131.20	138.40	25,448.00	10,576.00	6,240.00	42,264.00	57.60	
31.03.2023	3224	151.20	138.40	137.60	31,560.00	14,000.00	8,384.00	53,944.00	61.60	
30.04.2023	3224	155.20	144.00	145.60	21,392.00	6,816.00	7,392.00	35,600.00	61.60	
31.05.2023	3224	162.40	148.80	151.20	31,792.00	13,792.00	10,480.00	56,064.00	63.20	
30.06.2023	3224	162.40	140.80	134.40	28,176.00	12,840.00	5,248.00	46,264.00	68.00	
31.07.2023	3224	146.40	132.80	136.80	22,264.00	10,208.00	6,432.00	38,904.00	64.80	
31.08.2023	3224	148.00	138.40	125.60	26,024.00	11,224.00	7,488.00	44,736.00	67.20	
30.09.2023	3224	158.40	152.00	152.00	27,712.00	10,240.00	6,368.00	44,320.00	67.20	
31.10.2023	3224	148.80	148.80	146.40	25,728.00	10,712.00	6,600.00	43,040.00	67.20	
06.11.2023	3224	152.00	135.20	21.60	2,328.00	616.00	376.00	3,320.00	50.40	

วันที่ชำระ	วันที่ปิดรายการ	ค่า FT	FT / หน่วย	เงินค่า KVAF	ค่าใช้สอยรวมตามปี	เงินที่เหลือ/หน่วย	LF	กำไร (บาท)	หมายเหตุ
31.01.2023	3224	61,013.69	1.5492	0.00	235,418.00	5.98	38.92	0.00	
28.02.2023	3224	65,475.39	1.5492	0.00	251,420.64	5.95	44.17	0.00	
31.03.2023	3224	83,570.04	1.5492	0.00	314,907.85	5.84	47.95	0.00	
30.04.2023	3224	55,151.52	1.5492	0.00	216,771.15	6.09	31.86	0.00	
31.05.2023	3224	51,124.76	0.9119	0.00	288,082.94	5.14	46.40	0.00	
30.06.2023	3224	42,188.14	0.9119	0.00	245,104.38	5.30	39.57	0.00	
31.07.2023	3224	35,476.56	0.9119	0.00	205,146.47	5.27	35.72	0.00	
31.08.2023	3224	40,794.76	0.9119	0.00	233,669.68	5.22	40.63	0.00	
30.09.2023	3224	9,076.74	0.2048	0.00	302,905.79	4.58	38.86	0.00	
31.10.2023	3224	8,814.59	0.2048	0.00	194,330.22	4.52	38.88	0.00	
06.11.2023-J	3224	9,062.81	0.2048	0.00	202,088.17	4.57	50.02	0.00	

การวัดใช้เทปวัดใช้เหล็ก  
(รายการ 3)  
เลขซีเรียล 28113518  
3P 3W 110V 5(6)A 50R  
VT 22000/110  
จำนวนโมดูล 1.00000

วันที่	รหัส	MR KM-PK	MR KM-PP/OP	MR KM-OP/H	MR KM-R-PK	MR KM-R-PP/OP	MR KM-R-OP/H	MR KM-I-PK	MR KM-I-PP/OP	MR KM-I-OP/H
31.01.2023	3224	11,219	9,970	4,457	4,658			1,402,320	565,710	320,030
28.02.2023	3224	11,329	10,069	4,482	4,699			1,417,640	570,900	321,580
30.03.2023	3224	11,452	10,178	4,530	4,741			1,434,980	577,180	324,060
30.04.2023	3224	11,564	10,285	4,643	4,782			1,445,660	581,200	327,440
31.05.2023	3224	11,684	10,413	4,758	4,825			1,461,160	587,790	332,180
30.06.2023	3224	11,806	10,514	4,782	4,867			1,476,970	594,050	334,130
31.07.2023	3224	11,913	10,618	4,807	4,908			1,490,640	599,750	336,580
31.08.2023	3224	12,034	10,737	4,916	4,952			1,507,110	606,130	341,210
30.09.2023	3224	12,158	10,845	4,943	4,995			1,523,080	612,700	343,920
31.10.2023	3224	12,267	10,945	4,971	5,035			1,536,670	618,210	346,250
30.11.2023	3224	12,376	11,040	4,993	5,076			1,550,320	624,200	347,770
31.12.2023	3224	12,486	11,136	5,013	5,114			1,560,270	628,650	349,800

วันที่	ปี	งวด	KS-PC	KS-PP/OP	KS-OP/H	KM-PC	KM-PP/OP	KM-OP/H	KM TTM	KVAR	หน่วย
31.01.2023	3224		87.20	80.00	23.20	12,416.00	4,424.00	1,864.00	18,704.00	32.00	
28.02.2023	3224		88.00	79.20	20.00	12,256.00	4,152.00	1,240.00	17,648.00	32.80	
31.03.2023	3224		98.40	87.20	38.40	13,872.00	5,024.00	1,984.00	20,880.00	33.60	
30.04.2023	3224		89.60	85.60	90.40	8,544.00	3,216.00	3,024.00	14,784.00	32.80	
31.05.2023	3224		96.00	102.40	92.00	12,400.00	5,272.00	3,472.00	21,144.00	34.40	
30.06.2023	3224		92.80	80.80	83.20	12,640.00	5,008.00	3,560.00	19,216.00	33.60	
31.07.2023	3224		90.40	80.40	20.00	10,936.00	3,560.00	1,960.00	17,456.00	32.80	
31.08.2023	3224		96.80	94.20	87.20	13,176.00	5,104.00	3,704.00	21,984.00	35.20	
30.09.2023	3224		99.20	86.40	21.60	12,776.00	5,256.00	2,168.00	20,200.00	34.40	
31.10.2023	3224		87.20	80.00	22.40	10,872.00	4,408.00	1,864.00	17,144.00	32.00	
30.11.2023	3224		87.20	76.00	17.60	10,920.00	4,792.00	1,216.00	16,928.00	32.80	
31.12.2023	3224		88.00	76.80	16.00	7,960.00	3,560.00	1,624.00	13,144.00	30.40	

วันที่ผ่าน	รหัสสินค้า	ค่า FT	FT / หน่วย	เงินค่า KVAR	ค่าใช้ไถ่รวมภาษี	เงินเก็บ/หน่วย	LF	กำไร (บาท)	หมายเหตุ
31.01.2023	3224	28,976.24	1.5492	0.00	116,843.30	6.25	28.83	0.00	
28.02.2023	3224	27,340.28	1.5492	0.00	111,994.11	6.35	29.84	0.00	
31.03.2023	3224	32,347.30	1.5492	0.00	130,567.43	6.25	28.52	0.00	
30.04.2023	3224	22,905.37	1.5492	0.00	93,218.90	6.31	22.71	0.00	
31.05.2023	3224	19,281.21	0.9119	0.00	114,491.97	5.41	27.75	0.00	
30.06.2023	3224	17,523.07	0.9119	0.00	107,202.59	5.58	28.76	0.00	
31.07.2023	3224	15,918.13	0.9119	0.00	97,346.98	5.58	25.95	0.00	
31.08.2023	3224	20,047.21	0.9119	0.00	119,077.66	5.42	30.53	0.00	
30.09.2023	3224	4,136.96	0.2048	0.00	96,748.59	4.79	28.28	0.00	
31.10.2023	3224	3,511.09	0.2048	0.00	82,638.88	4.82	26.43	0.00	
30.11.2023	3224	3,466.85	0.2048	0.00	82,070.94	4.85	26.96	0.00	
31.12.2023	3224	2,691.89	0.2048	0.00	65,808.63	5.01	20.08	0.00	

การวัดแรงดันกับอุณหภูมิ ณ จุดวัดได้ดังต่อไปนี้  
(ตาราง 3)

เลขหมายเครื่อง	20964701
3P 3W 110V 5(6)A 3R	
VT 22000/110	
ตัวคูณมิเตอร์	1.00000

[illegible]

วันที่	รหัส	ชื่อ	KSU-PK	KSU-PP/CP	KSU-CP/H	KSU-PK	KSU-PP/CP	KSU-CP/H	KSU 2H	KVAR	หน่วย
31.01.2023	3224		156.00	120.80	142.40	24,208.00	13,096.00	8,592.00	45,896.00	92.00	
28.02.2023	3224		161.60	136.00	152.00	27,992.00	15,472.00	7,576.00	51,040.00	98.40	
31.03.2023	3224		164.80	136.80	192.00	32,512.00	18,040.00	8,728.00	59,280.00	103.20	
30.04.2023	3224		195.20	158.40	191.20	24,104.00	12,952.00	11,512.00	48,568.00	105.60	
31.05.2023	3224		180.00		169.60	32,472.00	18,256.00	10,568.00	61,296.00	94.40	
30.06.2023	3224		172.80	175.20	191.20	32,888.00	18,208.00	8,608.00	59,704.00	101.60	
31.07.2023	3224		174.40	142.40	141.60	26,912.00	14,128.00	8,312.00	48,352.00	96.00	
31.08.2023	3224		167.20		140.00	28,840.00	14,560.00	9,176.00	52,576.00	101.60	
30.09.2023	3224		167.20		148.00	27,648.00	13,376.00	6,680.00	47,704.00	98.40	
31.10.2023	3224		157.60	138.40	131.20	24,224.00	9,504.00	4,112.00	37,840.00	80.00	
30.11.2023	3224		157.60	143.20	194.40	26,776.00	7,296.00	4,944.00	39,016.00	92.80	
31.12.2023	3224		174.40	136.00	139.20	20,312.00	8,544.00	6,584.00	35,440.00	90.40	

วันที่	รหัสสินค้า	ค่า FT	FT / หน่วย	ใบเสร็จ KQ/SE	ค่าใบโอนเงินภายใน	เงิน/หน่วย	LF	ใบส่ง (บาท)	รวมค่าขนส่ง
31.01.2023	3224	71,102.08	1.5492	0.00	267,397.60	5.83	39.54	0.00	
28.02.2023	3224	79,071.17	1.5492	0.00	297,450.06	5.83	47.00	0.00	
31.03.2023	3224	91,836.58	1.5492	0.00	342,162.97	5.77	41.50	0.00	
30.04.2023	3224	75,241.55	1.5492	0.00	284,670.69	5.86	34.56	0.00	
31.05.2023	3224	55,895.82	0.9119	0.00	311,417.20	5.08	45.77	0.00	
30.06.2023	3224	54,444.08	0.9119	0.00	305,107.87	5.11	43.37	0.00	
31.07.2023	3224	44,092.19	0.9119	0.00	252,528.42	5.32	37.26	0.00	
31.08.2023	3224	47,944.05	0.9119	0.00	270,653.60	5.15	42.26	0.00	
30.09.2023	3224	9,749.78	0.2048	0.00	214,218.48	4.49	39.63	0.00	
31.10.2023	3224	7,749.63	0.2048	0.00	177,421.42	4.69	32.27	0.00	
30.11.2023	3224	7,990.48	0.2048	0.00	185,270.38	4.75	27.87	0.00	
31.12.2023	3224	7,258.11	0.2048	0.00	165,984.27	4.68	27.31	0.00	

วันที่ : 18.01.2024  
เวลา : 09:48:54  
ฉบับที่ : 1

วันที่ 01.03.2564 ถึง 12.2023			
ประเภทกิจการ	38439	อุตสาหกรรมยานยนต์อื่น ๆ	
นับอุตสาหกรรม	มีนาคม (ไตรมาส 3)		
ขนาดข้อมูลรวม	630	เลขที่มีเลข	20963492
ประเภทผลิตภัณฑ์	TCL meter 3P 3W 110V 5(6)A 50Hz		
CT 20,0/5,0	VT 22000/110		
ตัวนับ	800,00000	ตัวคูณ	1.00000

วันที่คำนวณ	รหัสสินค้า	ค่า FT	FT / หน่วย	เว็บไซต์ KVAR	ค่าไฟฟ้ารวมตามปี	± เฉลี่ย/หน่วย	LF	ใช้ดิน (น.ว.ก.)	หมายเหตุ
31.01.2023	3224	109,038.89	1.5492	0.00	407,779.94	5.79	43.48	0.00	
28.02.2023	3224	123,973.18	1.5492	0.00	461,540.93	5.77	52.79	0.00	
31.03.2023	3224	143,108.90	1.5492	0.00	526,542.23	5.70	54.46	0.00	
30.04.2023	3224	160,202.26	1.5492	0.00	371,155.00	5.74	39.13	0.00	
31.05.2023	3224	76,037.87	0.9119	0.00	414,417.32	4.97	50.39	0.00	
30.06.2023	3224	59,625.67	0.9119	0.00	340,628.90	5.21	25.36	0.00	
31.07.2023	3224	61,330.75	0.9119	0.00	348,993.31	5.19	40.07	0.00	
31.08.2023	3224	81,633.29	0.9119	0.00	444,142.44	4.96	54.69	0.00	
30.09.2023	3224	17,534.16	0.2048	0.00	362,452.86	4.23	55.05	0.00	
31.10.2023	3224	18,323.87	0.2048	0.00	370,523.61	4.14	55.68	0.00	
30.11.2023	3224	16,736.26	0.2048	0.00	347,585.38	4.25	51.59	0.00	
31.12.2023	3224	10,317.00	0.2048	0.00	226,448.75	4.50	33.32	0.00	

วันที่ : 18.01.2024  
เวลา : 09:48:39  
หน้าที่ : 1

วันที่ 01. 01. 2023 ถึง 12. 2023

ประเภทการ	38291	การเพิ่มเครื่องมือเครื่องใช้ในชีวิตประจำวัน
บัญชีการรวม	15680(146การ 3)	

ขนาดของหน่วยรวม 15680 เลขที่มีเลข 27668104

ประเภทมีเตอร์	METER.AR3P3M10W5A (FUNC) AR	
CT 10/0.5/0	VT 22000/110	
ตัวเลข	400.00000	ตัวเลขมีเตอร์ 1.00000

วันที่	วันที่	ค่า FT	FT / หน่วย	เงินค่า KVAR	ค่าไฟฟ้ารวม	เงินค่าหน่วย	LF	เงิน (บาท)	รวมบาท
31.01.2023	4224	112,502.90	1.5492	0.00	415,059.00	5.72	46.48	0.00	
28.02.2023	4224	106,702.70	1.5492	0.00	393,906.56	5.72	50.34	0.00	
31.03.2023	4224	139,706.86	1.5492	0.00	505,893.53	5.61	56.85	0.00	
30.04.2023	4224	117,131.91	1.5492	0.00	416,640.33	5.51	51.99	0.00	
31.05.2023	4224	76,676.20	0.9119	0.00	413,307.42	4.92	53.41	0.00	
30.06.2023	4224	71,941.61	0.9119	0.00	395,301.46	5.01	51.88	0.00	
31.07.2023	4224	69,545.14	0.9119	0.00	381,466.19	5.00	48.53	0.00	
31.08.2023	4224	73,834.72	0.9119	0.00	398,120.83	4.92	51.14	0.00	
30.09.2023	4224	15,310.03	0.2048	0.00	319,915.34	4.28	47.45	0.00	
31.10.2023	4224	15,873.64	0.2048	0.00	326,369.20	4.21	48.59	0.00	
30.11.2023	4224	15,521.38	0.2048	0.00	325,092.03	4.29	50.61	0.00	
31.12.2023	4224	14,459.70	0.2048	0.00	292,571.67	4.14	45.62	0.00	



ข้อมูลผู้ใช้งาน : บริษัท ชินบุรี (เอเซีย แปซิฟิค) จำกัด  
สาขา 18009673 หมายเลขบัญชีผู้ใช้งาน : 20018023765  
ที่อยู่ : 221 ม.6 ต.นิคม อ.ศรีราชา จ.ชลบุรี 20230  
การติดตั้ง : 6017942618 เลขมิเตอร์ : 3018199901  
ประเภทของระบบ : ,หน่วยสัญญาใช้ไฟฟ้าตามสถานะการเดิน  
วัดขนาดตาม :  
รวมเงินค่าปรับเงิน : 800,000.00 บาท จำนวนเงิน : 800,000.00 บาท

ช่วงเวลา 01.2023 ถึง 12.2023  
ประเภทการ : 39990 การผลิตหรือมีสิทธิ์อื่น ๆ ซึ่งมิได้ใช้ประเภท  
นิยามตามระบบ : นิยาม( โดยกร 3 )  
ขนาดของเครื่องรวม : 1000 เลขมิเตอร์ : 6001697082  
ประเภทมิเตอร์ : METER SMART 3P 3W 3x110V 5(6)A  
CT 30.0/5.0 VT 22000/110  
จำนวน : 1,200,00000 จำนวนมิเตอร์ : 1,00000

วันที่อ่าน	วันที่เดินฯ	MR KW-PK	MR KW-PP/CP	MR KW-CP/H	MR KNAR-PK	MR KNAR-PP/CP	MR KNAR-CP/H	MR KWH-PK	MR KWH-PP/CP	MR KWH-CP/H
31.01.2023	3224	7.685	7.142	6.770	5.393			669.730	371.700	299.560
28.02.2023	3224	7.896	7.254	6.864	5.467			686.810	373.430	302.850
31.03.2023	3224	7.929	7.359	6.969	5.542			705.950	375.390	306.570
30.04.2023	3224	8.043	7.464	7.070	5.613			719.540	376.860	311.160
31.05.2023	3224	8.153	7.571	7.152	5.687			737.410	378.660	315.220
30.06.2023	3224	8.269	7.679	7.244	5.762			756.920	380.690	318.180
31.07.2023	3224	8.386	7.787	7.343	5.836			774.750	382.490	322.780
31.08.2023	3224	8.503	7.905	7.454	5.912			794.220	384.450	327.310
30.09.2023	3224	8.625	8.015	7.549	5.990			811.520	386.360	329.450
31.10.2023	3224	8.746	8.132	7.652	6.067			828.800	388.240	332.610
30.11.2023	3224	8.866	8.242	7.760	6.149			847.210	390.180	335.650
31.12.2023	3224	8.986	8.344	7.873	6.228			859.610	391.660	337.960

วันที่อ่าน	วันที่เดินฯ	KW-PK	KW-PP/CP	KW-CP/H	KWH-PK	KWH-PP/CP	KWH-CP/H	KWH รวม	KNAR	หน่วยอื่น
31.01.2023	3224	134.40	117.60	109.20	20,712.00	2,124.00	2,952.00	25,788.00		90.00
28.02.2023	3224	145.20	124.40	112.80	20,496.00	2,076.00	3,948.00	26,520.00		88.80
31.03.2023	3224	147.60	126.00	126.00	22,968.00	2,352.00	4,464.00	29,784.00		90.00
30.04.2023	3224	136.80	126.00	121.20	16,308.00	1,764.00	5,508.00	23,580.00		85.20
31.05.2023	3224	132.00	128.40	98.40	21,444.00	2,160.00	4,872.00	28,476.00		88.80
30.06.2023	3224	139.20	129.60	110.40	23,412.00	2,436.00	3,552.00	29,400.00		90.00
31.07.2023	3224	140.40	129.60	118.80	21,396.00	2,160.00	5,520.00	29,076.00		88.80
31.08.2023	3224	140.40	141.60	133.20	23,364.00	2,352.00	5,436.00	31,152.00		91.20
30.09.2023	3224	146.40	132.00	114.00	20,760.00	2,292.00	2,568.00	25,620.00		93.60
31.10.2023	3224	145.20	140.40	123.60	20,736.00	2,256.00	3,792.00	26,784.00		92.40
30.11.2023	3224	144.00	132.00	129.60	22,092.00	2,328.00	3,648.00	28,068.00		98.40
31.12.2023	3224	144.00	122.40	135.60	14,880.00	1,776.00	2,772.00	19,428.00		94.80

วันที่อ่าน	วันที่เดินฯ	ค่า FT	FT / หน่วย	เงินค่า KNAR	ค่าไฟฟ้ารวมภาษี	เฉลี่ย/หน่วย	LF	ไม่เดิน (บาท)	หมายเหตุ
31.01.2023	3224	39,950.77	1.5492	392.49	169,482.23	6.57	25.79	0.00	
28.02.2023	3224	41,084.78	1.5492	0.00	173,485.92	6.54	27.18	0.00	
31.03.2023	3224	46,141.37	1.5492	0.00	192,510.88	6.46	27.12	0.00	
30.04.2023	3224	36,530.14	1.5492	0.00	152,145.81	6.45	23.94	0.00	
31.05.2023	3224	25,967.26	0.9119	392.49	162,904.85	5.72	29.00	0.00	
30.06.2023	3224	26,809.86	0.9119	224.28	170,552.30	5.80	29.33	0.00	
31.07.2023	3224	26,514.40	0.9119	112.14	165,975.51	5.71	27.84	0.00	
31.08.2023	3224	28,407.51	0.9119	168.21	177,172.30	5.69	29.57	0.00	
30.09.2023	3224	5,246.98	0.2048	168.21	133,429.13	5.21	24.31	0.00	
31.10.2023	3224	5,485.36	0.2048	112.14	136,655.81	5.10	24.79	0.00	
30.11.2023	3224	5,748.33	0.2048	504.63	143,056.38	5.10	27.07	0.00	
31.12.2023	3224	3,978.85	0.2048	336.42	104,718.21	5.39	18.13	0.00	

ข้อมูลผู้ใช้งาน : บริษัท ชินบุรี (ประเทศไทย) จำกัด  
สาขา 18009673 หมายเลขบัญชีผู้ใช้งาน : 20016631066  
ที่อยู่ : 219/2 นิคมอุตสาหกรรมนิคมสง 3 ม.6 ต.นิคม อ.ศรีราชา จ.ชลบุรี 20230  
การติดตั้ง : 6016597967 เลขมิเตอร์ : 3018799345  
ประเภทของระบบ : ,หน่วยสัญญาใช้ไฟฟ้าตามสถานะการเดิน  
วัดขนาดตาม : 30.09.2024  
รวมเงินค่าปรับเงิน : 6,166,600.00 บาท จำนวนเงิน : 6,166,600.00 บาท

ช่วงเวลา 01.2023 ถึง 12.2023  
ประเภทการ : 38399 การผลิตหรือมีสิทธิ์อื่น ๆ ที่ใช้ไฟฟ้าทั้ง  
นิยามตามระบบ : นิยาม( โดยกร 3 )  
ขนาดของเครื่องรวม : 6750 เลขมิเตอร์ : 28166478  
ประเภทมิเตอร์ : TCU meter 3P 3W 110V 5(6)A 3AR  
CT 200.0/5.0 VT 22000/110  
จำนวน : 8,000.00000 จำนวนมิเตอร์ : 1.00000

วันที่อ่าน	วันที่เดินฯ	MR KW-PK	MR KW-PP/CP	MR KW-CP/H	MR KNAR-PK	MR KNAR-PP/CP	MR KNAR-CP/H	MR KWH-PK	MR KWH-PP/CP	MR KWH-CP/H
01.02.2023	4224	9.850	9.566	9.104	5.065			1,325.550	992.940	391.710
01.03.2023	4224	10.134	9.850	9.393	5.217			1,357.400	1,022.070	404.690
01.04.2023	4224	10.416	10.132	9.677	5.367			1,399.660	1,054.430	413.390
01.05.2023	4224	10.702	10.415	9.968	5.520			1,424.910	1,076.010	427.900
01.06.2023	4224	11.000	10.713	10.253	5.668			1,465.460	1,107.880	437.550
01.07.2023	4224	11.000	10.713	10.253	5.668			1,465.460	1,107.880	437.550
01.08.2023	4224	11.562	11.290	10.761	5.960			1,537.050	1,166.050	461.240
01.09.2023	4224	11.852	11.579	11.043	6.108			1,568.690	1,193.460	476.430
01.10.2023	4224	12.133	11.859	11.298	6.257			1,605.920	1,223.310	489.500
01.11.2023	4224	12.411	12.137	11.570	6.403			1,643.380	1,255.070	498.040
01.12.2023	4224	12.678	12.408	11.844	6.557			1,677.280	1,285.570	510.450
01.01.2024	4224	12.971	12.693	12.103	6.716			1,699.510	1,303.540	518.350

วันที่อ่าน	วันที่เดินฯ	KW-PK	KW-PP/CP	KW-CP/H	KWH-PK	KWH-PP/CP	KWH-CP/H	KWH รวม	KNAR	หน่วยอื่น
01.02.2023	4224	2,280.00	2,248.00	2,216.00	312,560.00	235,920.00	98,240.00	646,720.00	1,280.00	
01.03.2023	4224	2,272.00	2,272.00	2,312.00	254,800.00	233,040.00	103,840.00	591,680.00	1,216.00	
01.04.2023	4224	2,256.00	2,256.00	2,272.00	338,080.00	258,880.00	69,600.00	666,560.00	1,200.00	
01.05.2023	4224	2,288.00	2,264.00	2,328.00	202,000.00	172,640.00	116,080.00	490,720.00	1,224.00	
01.06.2023	4224	2,384.00	2,384.00	2,280.00	324,400.00	254,960.00	77,200.00	656,560.00	1,184.00	
01.07.2023	4224	2,309.33	2,301.33	2,293.33	316,976.00	251,709.33	65,720.00	634,405.33	1,202.67	
01.08.2023	4224	2,256.00	2,288.00	2,080.00	255,744.00	213,650.70	123,800.00	593,194.70	1,168.00	
01.09.2023	4224	2,320.00	2,312.00	2,256.00	253,120.00	219,280.00	121,520.00	593,920.00	1,184.00	
01.10.2023	4224	2,248.00	2,240.00	2,040.00	297,840.00	238,800.00	104,560.00	641,200.00	1,192.00	
01.11.2023	4224	2,224.00	2,224.00	2,176.00	299,680.00	254,080.00	68,320.00	622,080.00	1,168.00	
01.12.2023	4224	2,136.00	2,168.00	2,192.00	271,200.00	244,000.00	99,280.00	614,480.00	1,232.00	
01.01.2024	4224	2,344.00	2,280.00	2,072.00	177,840.00	143,760.00	63,200.00	384,800.00	1,272.00	

วันที่อ่าน	วันที่เดินฯ	ค่า FT	FT / หน่วย	เงินค่า KNAR	ค่าไฟฟ้ารวมภาษี	เฉลี่ย/หน่วย	LF	ไม่เดิน (บาท)	หมายเหตุ
01.02.2023	4224	1,001,898.62	1.5492	0.00	3,726,877.87	5.76	38.12	0.00	
01.03.2023	4224	916,630.66	1.5492	0.00	3,383,502.68	5.72	38.08	0.00	
01.04.2023	4224	1,032,634.75	1.5492	0.00	3,854,774.90	5.78	39.43	0.00	
01.05.2023	4224	760,223.42	1.5492	0.00	2,847,877.29	5.80	29.28	0.00	
01.06.2023	4224	598,717.06	0.9119	0.00	3,357,699.13	5.11	37.02	0.00	
01.07.2023	4224	578,514.22	0.9119	0.00	3,251,186.80	5.12	38.15	0.00	
01.08.2023	4224	540,934.25	0.9119	0.00	2,985,047.78	5.03	34.85	0.00	
01.09.2023	4224	541,595.65	0.9119	0.00	2,992,442.49	5.04	34.41	0.00	
01.10.2023	4224	131,317.76	0.2048	0.00	2,750,537.56	4.29	39.62	0.00	
01.11.2023	4224	127,401.98	0.2048	0.00	2,692,777.59	4.33	37.60	0.00	
01.12.2023	4224	125,845.50	0.2048	0.00	2,609,267.80	4.25	38.93	0.00	
01.01.2024	4224	78,807.04	0.2048	0.00	1,790,788.09	4.65	22.07	0.00	

ข้อมูลผู้ไฟฟ้า : บริษัท นวัตกรรมทางเดิน จำกัด(มหาชน)  
สาย IERD9473 หมายเลขมิเตอร์ไฟฟ้า : 20022895994  
ที่อยู่ : 221/20 ม.6 ต.บึง อ.ศรีราชา จ.ชลบุรี 20110  
การติดตั้ง : 6022078538 เลขที่สัญญา : 3023346481  
ประเภทของการใช้ไฟฟ้า : บ้านอยู่อาศัย  
รายละเอียดการวัด : 0.00 บาท จำนวนตัว : 0.00 บาท

จำนวนการอ่าน : 01.2023 ถึง 12.2023  
ประเภทการวัด : 35609 การผลิตพลังงานทดแทนอื่น ๆ  
ข้อมูลสายส่ง :  
ขนาดสายส่ง : 160 เลขที่มิเตอร์ : 6201223755  
ประเภทมิเตอร์ : METER SMART 3P4W 230/400V5(6)A  
CT : 250.0/5.0 VT :  
จำนวน : 50.00000 ตัวคูณ : 1.00000

วันที่อ่าน	วันที่ตรวจ	MR KW-PK	MR KW-PP/CP	MR KW-CP/H	MR KVAR-PK	MR KVAR-PP/CP	MR KVAR-CP/H	MR KWH-PK	MR KWH-PP/CP	MR KWH-CP/H
29.01.2023	2114	20.724	17.706	16.939	7.254			2,552.650	1,957.780	1,719.080
26.02.2023	2114	21.266	18.106	17.365	7.421			2,610.470	1,999.990	1,749.250
29.03.2023	2114	21.790	18.538	17.799	7.568			2,672.470	2,053.130	1,794.360
28.04.2023	2114	22.273	18.959	18.251	7.742			2,724.650	2,091.320	1,826.000
29.05.2023	2114	22.790	19.423	18.713	7.895			2,787.050	2,136.280	1,873.770
28.06.2023	3224	23.402	19.892	19.111	8.121			2,859.580	2,189.100	1,900.350
29.07.2023	3224	24.001	20.320	19.606	8.314			2,924.170	2,237.400	1,940.920
29.08.2023	3224	24.581	20.843	20.090	8.495			2,987.510	2,287.210	1,978.890
28.09.2023	3224	25.153	21.457	20.624	8.714			3,065.200	2,356.340	2,016.600
29.10.2023	3224	25.812	22.006	21.135	8.936			3,131.120	2,406.200	2,071.290
28.11.2023	3224	26.439	22.560	21.614	9.141			3,217.600	2,475.920	2,112.740
29.12.2023	3224	27.049	23.088	22.155	9.352			3,296.410	2,539.090	2,161.580

วันที่อ่าน	วันที่ตรวจ	KW-PK	KW-PP/CP	KW-CP/H	KWH-PK	KWH-PP/CP	KWH-CP/H	KWH รวม	KVAR	หน่วยอื่น
29.01.2023	2114	25.10	20.05	19.10	2,566.19	1,929.05	2,125.76	6,621.00	9.50	
26.02.2023	2114	27.10	20.00	21.30	2,891.00	2,110.50	1,508.50	6,510.00	8.35	
29.03.2023	2114	26.20	21.60	21.70	3,100.00	2,657.00	2,255.50	8,012.50	7.35	
28.04.2023	2114	24.15	21.05	22.60	2,609.00	1,909.50	1,582.00	6,100.50	8.70	
29.05.2023	2114	25.85	23.20	23.10	3,120.00	2,248.00	2,388.50	7,756.50	7.65	
28.06.2023	3224	31.21	23.92	20.30	3,699.03	2,693.82	1,355.58	7,748.43	11.30	
29.07.2023	3224	30.55	21.83	25.25	3,294.09	2,463.30	2,069.07	7,826.46	9.65	
29.08.2023	3224	29.58	26.67	24.68	3,230.34	2,540.31	1,936.47	7,707.12	9.05	
28.09.2023	3224	29.17	31.31	27.23	3,962.19	3,525.63	1,923.21	9,411.03	10.95	
29.10.2023	3224	33.61	28.00	26.06	3,361.92	2,542.86	2,789.19	8,693.97	11.10	
28.11.2023	3224	31.98	28.25	24.43	4,410.48	3,555.72	2,113.95	10,080.15	10.25	
29.12.2023	3224	31.11	26.93	27.59	4,019.31	3,221.67	2,490.84	9,731.82	10.55	

วันที่อ่าน	วันที่ตรวจ	ค่า FT	FT / หน่วย	เงินค่า KVAR	ค่าไฟฟ้ารวมภาษี	เงินค่าหน่วย	LF	ไฟฟ้า (บาท)	หมายเหตุ
29.01.2023	2114	10,257.25	1.5492	0.00	38,999.71	5.89	35.45	0.00	
26.02.2023	2114	10,085.29	1.5492	0.00	38,351.50	5.89	35.75	0.00	
29.03.2023	2114	12,412.97	1.5492	0.00	47,125.86	5.88	41.10	0.00	
28.04.2023	2114	9,450.89	1.5492	0.00	35,960.07	5.89	35.08	0.00	
29.05.2023	2114	7,073.15	0.9119	0.00	40,341.62	5.20	40.33	0.00	
28.06.2023	3224	7,065.79	0.9119	0.00	40,174.83	5.18	34.48	0.00	
29.07.2023	3224	7,136.95	0.9119	0.00	39,689.80	5.07	34.43	0.00	
29.08.2023	3224	7,028.12	0.9119	0.00	38,995.12	5.06	35.02	0.00	
28.09.2023	3224	1,927.38	0.2048	0.00	39,463.46	4.19	41.75	0.00	
29.10.2023	3224	1,780.53	0.2048	0.00	36,925.21	4.25	34.77	0.00	
28.11.2023	3224	2,064.41	0.2048	0.00	42,631.88	4.23	43.78	0.00	
29.12.2023	3224	1,993.08	0.2048	0.00	40,799.98	4.19	42.05	0.00	

ข้อมูลผู้ไฟฟ้า : บริษัท (มหาชน) บริษัท (มหาชน) จำกัด  
สาย IERD9673 หมายเลขมิเตอร์ไฟฟ้า : 20026968313  
ที่อยู่ : 221/1 ม.6 ต.บึง อ.ศรีราชา จ.ชลบุรี 20230  
การติดตั้ง : 6025419245 เลขที่สัญญา : 3027256622  
ประเภทของการใช้ไฟฟ้า : บ้าน  
รายละเอียดการวัด : 126,000.00 บาท จำนวนตัว : 126,000.00 บาท

จำนวนการอ่าน : 01.2023 ถึง 12.2023  
ประเภทการวัด : 38432 การผลิตพลังงานทดแทนอื่น ๆ และศูนย์  
ข้อมูลสายส่ง :  
ขนาดสายส่ง : 315 เลขที่มิเตอร์ : 6400050164  
ประเภทมิเตอร์ : METER SMART 3P 3W 3x110V 5(6)A  
CT : 10.0/5.0 VT : 22000/110  
จำนวน : 400.00000 ตัวคูณ : 1.00000

วันที่อ่าน	วันที่ตรวจ	MR KW-PK	MR KW-PP/CP	MR KW-CP/H	MR KVAR-PK	MR KVAR-PP/CP	MR KVAR-CP/H	MR KWH-PK	MR KWH-PP/CP	MR KWH-CP/H
31.10.2023	2114	0.022	0.004	0.027	0.016			1.150	0.510	0.760
30.11.2023	2114	0.091	0.061	0.065	0.060			3.810	1.360	1.700
31.12.2023	2114	0.111	0.076	0.075	0.073			4.820	1.930	2.470

วันที่อ่าน	วันที่ตรวจ	KW-PK	KW-PP/CP	KW-CP/H	KWH-PK	KWH-PP/CP	KWH-CP/H	KWH รวม	KVAR	หน่วยอื่น
31.10.2023	2114	8.80	1.60	10.80	460.00	204.00	304.00	968.00	6.40	
30.11.2023	2114	27.60	22.80	15.20	1,064.00	340.00	376.00	1,780.00	17.60	
31.12.2023	2114	8.00	6.00	4.00	404.00	228.00	308.00	940.00	5.20	

วันที่อ่าน	วันที่ตรวจ	ค่า FT	FT / หน่วย	เงินค่า KVAR	ค่าไฟฟ้ารวมภาษี	เงินค่าหน่วย	LF	ไฟฟ้า (บาท)	หมายเหตุ
31.10.2023	2114	198.25	0.2048	0.00	4,594.59	4.75	8.69	0.00	
30.11.2023	2114	364.54	0.2048	0.00	8,168.48	4.59	8.96	0.00	
31.12.2023	2114	192.51	0.2048	0.00	4,471.36	4.76	15.79	0.00	

วันที่ : 18.01.2024  
เวลา : 09:57:53  
หน้าที่ : 1

ขนาดของอุปกรณ์	400	เลขที่เครื่อง	27792711
ประเภทเครื่อง	TOU meter 3P 3W 110V 5amp		
CT 10.0/5.0	VT 22000/110		
ตัวคูณ	400.00000	ตัวคูณเครื่อง	1.000

วันที่		ปีงบประมาณ ๒๕๖๓		ปีงบประมาณ ๒๕๖๔		ปีงบประมาณ ๒๕๖๕					
วัน/เดือน/ปี	วัน/เดือน/ปี	MR KSW-PK	MR KW-PP/OP	MR KSW-OP/H	MR KVAR-PK	MR KVAR-PP/OP	MR KVAR-OP/H	MR KWI-PK	MR KWI-PP/OP	MR KWI-OP/H	
31.01.2023	3224	24,673	21,946	22,686	17,089			3,433,130	2,113,330	2,187,810	
28.02.2023	3224	24,999	22,291	22,977	17,131			3,499,650	2,160,420	2,215,830	
31.03.2023	3224	25,335	22,705	23,256	17,198			3,563,290	2,207,820	2,245,710	
30.04.2023	3224	25,700	23,084	23,620	17,239			3,610,630	2,239,000	2,275,830	
31.05.2023	3224	26,052	23,741	23,966	17,310			3,666,120	2,277,400	2,300,580	
30.06.2023	3224	26,385	24,086	24,045	17,352			3,712,360	2,307,400	2,310,060	
31.07.2023	3224	26,732	24,462	24,453	17,380			3,749,330	2,333,120	2,323,420	
31.08.2023	3224	27,083	24,818	24,045	17,435			3,796,990	2,363,230	2,340,990	
30.09.2023	3224	27,413	25,176	24,764	17,472			3,834,690	2,387,330	2,354,100	
31.10.2023	3224	27,758	25,523	24,911	17,511			3,875,000	2,413,290	2,364,640	
30.11.2023	3224	28,075	25,880	25,229	17,546			3,904,640	2,450,840	2,377,250	
31.12.2023	3224	28,413	26,254	25,537	17,580			3,938,380	2,482,730	2,401,750	

วันที่รับ	รายการรับ	KSU-PC	KSU-PP/OP	KSU-OP/H	KSU-PC	KSU-PP/OP	KSU-OP/H	KSU 130	KVAR	หน่วยรับ
31.01.2023	3224	132.00	125.60	115.60	25,716.00	17,604.00	13,028.00	56,348.00	15.20	
28.02.2023	3224	130.40	138.00	116.40	26,608.00	18,836.00	11,208.00	56,652.00	16.80	
31.03.2023	3224	134.40	165.60	111.60	25,456.00	18,960.00	11,952.00	56,368.00	26.80	
30.04.2023	3224	146.00	151.60	145.60	18,936.00	12,472.00	12,048.00	43,456.00	16.40	
05.05.2023	3224	140.80	262.80	138.40	22,196.00	15,360.00	9,900.00	47,456.00	28.40	
30.06.2023	3224	133.20	138.00	31.60	18,496.00	12,090.00	3,792.00	34,288.00	16.80	
31.07.2023	3224	138.80	152.00	26.80	14,784.00	10,288.00	5,344.00	30,416.00	14.80	
31.08.2023	3224	140.40	140.00	136.40	19,088.00	12,044.00	7,028.00	38,140.00	18.40	
30.09.2023	3224	140.40	143.20	124.40	15,080.00	9,640.00	5,244.00	29,864.00	14.80	
31.10.2023	3224	132.00	138.00	58.80	16,124.00	10,384.00	4,216.00	30,724.00	15.60	
30.11.2023	3224	126.80	142.80	127.20	11,856.00	15,020.00	5,044.00	31,920.00	14.00	
31.12.2023	3224	135.20	149.60	123.20	13,496.00	12,756.00	9,804.00	36,056.00	13.60	

วันที่	รหัส	คำ FT	FT / ไร่/20	ไร่/ไร่/ไร่/ไร่	คำไร่ไร่ไร่ไร่	ไร่ไร่ไร่ไร่	LF	ไร่ไร่ (ไร่ไร่)	ไร่ไร่ไร่
31.01.2023	3224	87,294.32	1.5492	0.00	312,978.24	5.55	57.38	0.00	
28.02.2023	3224	87,765.28	1.5492	0.00	315,609.73	5.57	61.09	0.00	
31.03.2023	3224	87,325.31	1.5492	0.00	312,968.87	5.55	45.75	0.00	
30.04.2023	3224	67,322.04	1.5492	0.00	246,218.89	5.67	39.81	0.00	
31.05.2023	3224	43,275.13	0.9119	0.00	236,404.97	4.98	24.27	0.00	
30.06.2023	3224	31,267.23	0.9119	0.00	179,334.02	5.24	34.51	0.00	
31.07.2023	3224	27,736.35	0.9119	0.00	158,488.95	5.24	26.90	0.00	
31.08.2023	3224	34,779.37	0.9119	0.00	196,015.28	5.14	36.41	0.00	
30.09.2023	3224	6,136.63	0.2048	0.00	134,651.27	4.49	29.66	0.00	
31.10.2023	3224	6,292.28	0.2048	0.00	139,553.77	4.54	29.75	0.00	
30.11.2023	3224	6,537.22	0.2048	0.00	134,338.44	4.21	31.05	0.00	
31.12.2023	3224	7,384.27	0.2048	0.00	150,735.22	4.18	32.39	0.00	

วันที่ : 18.01.2024  
เวลา : 09:57:40  
ครั้งที่ : 1

ขนาดของเครื่องรวม	500	เลขที่เครื่อง	27730-444
ประเภทเครื่อง	METER, AR3P, W10VSA (FUNC) AR		
CT 20.0/5.0	VT 22000/110		
ตัวคูณ	800.00000	ตัวคูณเบส	1.000

วันที่ สิ้นสุดงวด	วันที่ เริ่มต้นงวด	ปี 2565		ปี 2566		ปี 2567		ปี 2568		ปี 2569		ปี 2570	
		MR K&V-PK	MR K&V-PP/OP	MR K&V-CP/H	MR K&V-PK	MR K&V-PP/OP	MR K&V-CP/H	MR K&V-PK	MR K&V-PP/OP	MR K&V-CP/H	MR K&V-PK	MR K&V-PP/OP	MR K&V-CP/H
31.01.2023	3224	6.361	4.640	3.880	3.537			712.290	163.450			144.460	
28.02.2023	3224	6.433	4.693	3.902	3.588			719.230	164.850			145.480	
31.03.2023	3224	6.508	4.731	3.972	3.638			727.180	166.440			147.310	
30.04.2023	3224	6.587	4.764	4.059	3.688			733.780	168.060			150.210	
31.05.2023	3224	6.664	4.808	4.122	3.740			741.890	169.730			152.090	
30.06.2023	3224	6.746	4.876	4.177	3.792			749.680	171.490			153.240	
31.07.2023	3224	6.823	4.910	4.234	3.844			756.250	172.830			155.000	
31.08.2023	3224	6.904	4.956	4.302	3.895			764.410	174.370			157.000	
30.09.2023	3224	6.988	5.011	4.360	3.949			772.400	175.950			158.390	
31.10.2023	3224	7.065	5.052	4.382	3.997			779.810	177.430			159.840	
30.11.2023	3224	7.144	5.102	4.392	4.047			788.270	179.010			160.740	
31.12.2023	3224	7.220	5.136	4.420	4.096			794.920	180.470			162.160	

วันที่	งวด	KS-PK	KS-PP/CP	KS-CP/H	KSII-PK	KSII-PP/CP	KSII-CP/H	KSII 3ปี	KVAR	หน่วย
31.01.2023	3224	53.04	37.54	43.25	5,638.56	1,199.52	1,036.32	7,874.40	41.60	
28.02.2023	3224	58.75	43.25	17.95	5,663.04	1,142.40	832.32	7,637.76	40.80	
31.03.2023	3224	61.20	31.01	57.12	6,487.20	1,297.44	1,493.28	9,277.92	40.00	
30.04.2023	3224	64.46	26.93	70.99	5,385.60	1,321.92	2,366.40	9,073.92	40.00	
31.05.2023	3224	62.83	35.90	51.41	6,617.76	1,362.72	1,469.64	9,441.12	41.60	
30.06.2023	3224	66.91	55.49	44.88	6,356.64	1,362.72	1,093.44	9,811.80	41.60	
31.07.2023	3224	62.83	37.54	59.40	5,361.12	1,166.88	1,354.56	7,882.56	41.60	
31.08.2023	3224	66.10	37.54	59.40	6,658.56	1,256.64	1,632.00	9,547.20	40.80	
30.09.2023	3224	68.54	44.88	47.33	6,519.84	1,289.28	1,134.24	8,943.36	43.20	
31.10.2023	3224	62.83	33.46	17.95	6,046.56	1,207.68	1,183.20	8,437.44	38.40	
30.11.2023	3224	64.46	40.80	8.16	6,903.36	1,289.28	734.40	8,927.04	40.00	
31.12.2023	3224	62.02	27.74	22.85	5,426.40	1,191.36	1,158.72	7,776.48	39.20	

วันที่ชำระ	รหัสรายการ	ค่า FT	FT / หน่วย	เงินบาท KQ/QT	ค่าใช้สอย ภายในปี	เฉลี่ย/หน่วย	LF	กำไร (บาท)	หมายเหตุ
31.01.2023	3224	12,199.02	1.5492	504.63	52,942.67	6.72	19.95	0.00	
28.02.2023	3224	11,832.42	1.5492	280.35	52,504.71	6.87	19.35	0.00	
31.03.2023	3224	14,373.35	1.5492	168.21	61,414.92	6.62	20.38	0.00	
30.04.2023	3224	14,057.32	1.5492	0.00	58,929.52	6.49	17.75	0.00	
31.05.2023	3224	8,609.36	0.9119	168.21	56,154.70	5.95	20.20	0.00	
30.06.2023	3224	8,036.39	0.9119	56.07	53,809.97	6.11	18.29	0.00	
31.07.2023	3224	7,188.11	0.9119	168.21	48,167.13	6.11	16.86	0.00	
31.08.2023	3224	8,706.09	0.9119	56.07	56,967.30	5.97	19.41	0.00	
30.09.2023	3224	1,831.60	0.2048	112.14	48,102.36	5.38	18.12	0.00	
31.10.2023	3224	1,727.90	0.2048	0.00	44,849.64	5.32	18.05	0.00	
30.11.2023	3224	1,828.26	0.2048	56.07	48,061.48	5.38	19.23	0.00	
31.12.2023	3224	1,502.62	0.2048	112.14	41,819.60	5.38	16.85	0.00	



คู่มือ : C2R.GAP03  
โมเดล : PED-400  
โปรแกรม : ZRR011

การไฟฟ้าส่วนภูมิภาค  
รายงานผลการใช้ไฟฟ้าของผู้ใช้ไฟฟ้าแต่ละครัวเรือน  
ฉบับ ปี ๒๕๖๖

วันที่ : 18.01.2024  
13:01 : 09:58:35  
หน้าที่ : 1

ข้อมูลผู้ใช้ไฟฟ้า : บริษัท โอ-เน็ค (เทคโนโลยี) (ประเทศไทย) จำกัด  
สาย IRR.GP673 หมายเลขบัญชีผู้ใช้ไฟฟ้า : 20022726019  
ที่อยู่ : 224/3 นิคมอุตสาหกรรมนิคมสง 3 ซอย 4 ม.6 ต.นิคม อ.ศรีราชา จ.ชลบุรี 20230  
การติดตั้ง : 6022418777 เลขที่สัญญา : 3022860012  
ประเภทของระบบ : เ็นเตา  
รายละเอียด :  
รวมเงินค่าน้ำประปา : 963,900.00 บาท จำนวนเงิน : 963,900.00 บาท

ช่วงเวลา 01.2023 ถึง 12.2023  
ประเภทกิจการ : 38320 การผลิตอุปกรณ์อิเล็กทรอนิกส์ คอมพิวเตอร์  
นิคมอุตสาหกรรม นิคมสง (โครงการ 3)  
ขนาดของโครงการรวม : 2000 เลขที่มิเตอร์ : 6300160686  
ประเภทมิเตอร์ : METER SMART 3P 3W 3x110V 5(6)A  
CT 50.0/5.0 VT 22000/110  
จำนวน : 2,000.00000 จำนวนมิเตอร์ : 1.00000

วันที่อ่าน	วันที่ตัดรา	MR KSW-PK	MR KSW-PP/CP	MR KSW-CP/H	MR KNAR-PK	MR KNAR-PP/CP	MR KNAR-CP/H	MR KSWI-PK	MR KSWI-PP/CP	MR KSWI-CP/H
31.01.2023	3224	4.811	4.470	4.433	1.928			988,810	704,850	667,420
28.02.2023	3224	5.017	4.649	4.621	2.011			1,020,440	719,140	680,270
31.03.2023	3224	5.217	4.838	4.811	2.096			1,061,040	741,990	694,050
30.04.2023	3224	5.425	5.036	5.027	2.187			1,096,620	764,130	734,770
31.05.2023	3224	5.642	5.243	5.238	2.276			1,149,000	799,860	771,650
30.06.2023	3224	5.869	5.463	5.456	2.397			1,203,660	839,490	800,830
31.07.2023	3224	6.113	5.697	5.695	2.491			1,257,940	879,560	848,720
31.08.2023	4224	6.355	5.929	5.929	2.595			1,318,300	924,900	897,390
30.09.2023	4224	6.596	6.153	6.163	2.696			1,376,560	967,860	935,860
31.10.2023	4224	6.801	6.346	6.367	2.787			1,422,600	999,990	969,850
30.11.2023	4224	7.019	6.548	6.571	2.874			1,475,450	1,038,060	999,170
31.12.2023	4224	7.261	6.777	6.810	2.972			1,527,570	1,074,070	1,035,060

วันที่อ่าน	วันที่ตัดรา	KSW-PK	KSW-PP/CP	KSW-CP/H	KSWI-PK	KSWI-PP/CP	KSWI-CP/H	KNAR รวม	KNAR	หน่วยเงิน
31.01.2023	3224	376.00	340.00	326.00	68,860.00	44,080.00	36,200.00	149,140.00	152.00	
28.02.2023	3224	412.00	359.00	376.00	63,260.00	28,580.00	25,700.00	117,540.00	166.00	
31.03.2023	3224	400.00	378.00	380.00	81,200.00	45,700.00	27,560.00	154,460.00	170.00	
30.04.2023	3224	416.00	396.00	432.00	71,160.00	44,280.00	81,440.00	196,880.00	182.00	
31.05.2023	3224	434.00	414.00	422.00	104,760.00	71,460.00	73,760.00	249,980.00	178.00	
30.06.2023	3224	454.00	440.00	436.00	109,320.00	77,260.00	58,360.00	244,940.00	242.00	
31.07.2023	3224	488.00	468.00	478.00	108,560.00	82,140.00	95,780.00	286,480.00	188.00	
31.08.2023	4224	484.00	458.00	468.00	120,720.00	90,680.00	97,340.00	308,740.00	208.00	
30.09.2023	4224	482.00	454.00	468.00	116,520.00	85,920.00	76,940.00	279,380.00	202.00	
31.10.2023	4224	410.00	386.00	408.00	92,080.00	64,260.00	67,980.00	224,320.00	182.00	
30.11.2023	4224	436.00	404.00	408.00	105,700.00	76,140.00	58,640.00	240,480.00	174.00	
31.12.2023	4224	484.00	458.00	478.00	104,240.00	72,020.00	71,780.00	248,040.00	196.00	

วันที่อ่าน	วันที่ตัดรา	ค่า FT	FT / หน่วย	เงินค่า KNAR	ค่าไฟฟ้ารวมภาษี	เฉลี่ย/หน่วย	LF	โวลต์ (บาท)	หมายเหตุ
31.01.2023	3224	231,047.60	1.5492	0.00	832,962.90	5.59	53.31	0.00	
28.02.2023	3224	182,092.97	1.5492	0.00	688,196.95	5.86	42.45	0.00	
31.03.2023	3224	239,289.43	1.5492	0.00	880,881.15	5.70	51.90	0.00	
30.04.2023	3224	305,006.50	1.5492	0.00	1,054,678.78	5.36	63.30	0.00	
31.05.2023	3224	227,956.76	0.9119	0.00	1,179,541.56	4.72	77.42	0.00	
30.06.2023	3224	223,360.79	0.9119	0.00	1,171,137.46	4.78	74.93	0.00	
31.07.2023	3224	261,241.11	0.9119	0.00	1,330,949.11	4.65	78.90	0.00	
31.08.2023	4224	281,540.01	0.9119	0.00	1,434,675.74	4.65	85.74	0.00	
30.09.2023	4224	57,217.02	0.2048	0.00	1,105,468.50	3.96	80.50	0.00	
31.10.2023	4224	45,940.74	0.2048	0.00	888,443.56	3.96	73.54	0.00	
30.11.2023	4224	49,250.30	0.2048	0.00	963,732.89	4.01	76.61	0.00	
31.12.2023	4224	50,798.59	0.2048	0.00	990,810.10	3.99	68.88	0.00	

คู่มือ : C2R.GAP03  
โมเดล : PED-400  
โปรแกรม : ZRR011

การไฟฟ้าส่วนภูมิภาค  
รายงานผลการใช้ไฟฟ้าของผู้ใช้ไฟฟ้าแต่ละครัวเรือน  
ฉบับ ปี ๒๕๖๖

วันที่ : 18.01.2024  
13:01 : 09:58:16  
หน้าที่ : 1

ข้อมูลผู้ใช้ไฟฟ้า : บริษัท เทคโนโลยี (ประเทศไทย) จำกัด  
สาย IRR.GP473 หมายเลขบัญชีผู้ใช้ไฟฟ้า : 20026204842  
ที่อยู่ : 219/6 ม.6 ต.นิคม อ.ศรีราชา จ.ชลบุรี 20230  
การติดตั้ง : 6024767242 เลขที่สัญญา : 3026390092  
ประเภทของระบบ : เ็นเตา  
รายละเอียด :  
รวมเงินค่าน้ำประปา : 100,000.00 บาท จำนวนเงิน : 100,000.00 บาท

ช่วงเวลา 01.2023 ถึง 12.2023  
ประเภทกิจการ : 31220 การผลิตอาหารสัตว์ปศุสัตว์  
นิคมอุตสาหกรรม  
ขนาดของโครงการรวม : 250 เลขที่มิเตอร์ : 5900804740  
ประเภทมิเตอร์ : METER AR 3P 3W 220/380V 5A AR  
CT 400.0/5.0 VT  
จำนวน : 80.00000 จำนวนมิเตอร์ : 1.00000

วันที่อ่าน	วันที่ตัดรา	MR KSW-PK	MR KSW-PP/CP	MR KSW-CP/H	MR KNAR-PK	MR KNAR-PP/CP	MR KNAR-CP/H	MR KSWI-PK	MR KSWI-PP/CP	MR KSWI-CP/H
29.01.2023	3224	0.764	0.322	0.450	0.515			21.870	4.280	6.120
26.02.2023	3224	1.096	0.568	0.844	0.756			45.050	9.070	9.370
29.03.2023	3224	1.624	0.856	1.099	1.110			71.330	14.960	15.880
28.04.2023	3224	2.179	1.233	1.166	1.422			101.540	20.480	18.040
29.05.2023	3224	2.672	1.602	1.466	1.701			129.700	26.450	22.060
28.06.2023	3224	3.109	1.878	1.479	1.965			157.050	32.140	23.580
29.07.2023	3224	3.567	2.271	1.491	2.270			193.510	38.690	25.150
29.08.2023	3224	4.171	2.779	1.769	2.526			237.440	47.160	32.200
28.09.2023	3224	4.540	3.089	1.857	2.724			263.750	53.230	33.910
29.10.2023	3224	4.992	3.524	1.989	2.935			292.290	58.550	36.160
28.11.2023	3224	5.603	3.938	2.140	3.231			329.850	64.760	38.790
29.12.2023	3224	6.172	4.421	2.371	3.528			370.460	72.930	44.220

วันที่อ่าน	วันที่ตัดรา	KSW-PK	KSW-PP/CP	KSW-CP/H	KSWI-PK	KSWI-PP/CP	KSWI-CP/H	KNAR รวม	KNAR	หน่วยเงิน
29.01.2023	3224	26.60	13.06	23.34	1,324.26	241.69	518.12	2,084.07	17.84	
26.02.2023	3224	27.09	20.07	32.15	1,891.49	390.86	265.20	2,547.55	19.28	
29.03.2023	3224	43.08	23.50	20.81	2,144.45	480.62	531.22	3,156.29	28.32	
28.04.2023	3224	45.29	30.76	5.47	2,465.14	450.43	176.26	3,091.83	24.96	
29.05.2023	3224	40.23	30.11	24.48	2,297.86	487.15	328.03	3,113.04	22.32	
28.06.2023	3224	35.66	22.52	1.06	2,231.76	464.30	124.03	2,820.09	21.12	
29.07.2023	3224	37.37	32.07	0.98	2,975.14	534.48	128.11	3,637.73	24.40	
29.08.2023	3224	49.29	41.45	22.68	3,584.69	691.15	575.28	4,851.12	20.48	
28.09.2023	3224	30.11	25.30	7.18	2,146.90	495.31	139.54	2,781.75	15.84	
29.10.2023	3224	36.88	35.50	10.77	2,328.86	434.11	183.60	2,946.57	16.88	
28.11.2023	3224	49.86	33.78	12.32	3,064.90	506.74	214.61	3,786.25	23.68	
29.12.2023	3224	46.43	39.41	18.85	3,313.78	666.67	443.09	4,423.54	23.76	

วันที่อ่าน	วันที่ตัดรา	ค่า FT	FT / หน่วย	เงินค่า KNAR	ค่าไฟฟ้ารวมภาษี	เฉลี่ย/หน่วย	LF	โวลต์ (บาท)	หมายเหตุ
29.01.2023	3224	3,228.64	1.5492	112.14	15,737.40	7.55	10.53	0.00	
26.02.2023	3224	3,946.66	1.5492	0.00	18,705.69	7.34	11.79	0.00	
29.03.2023	3224	4,889.72	1.5492	112.14	24,232.73	7.68	9.85	0.00	
28.04.2023	3224	4,789.86	1.5492	0.00	24,682.88	7.98	9.48	0.00	
29.05.2023	3224	2,838.78	0.9119	0.00	21,651.76	6.96	10.40	0.00	
28.06.2023	3224	2,571.64	0.9119	0.00	19,788.00	7.02	10.98	0.00	
29.07.2023	3224	3,317.25	0.9119	112.14	24,483.85	6.73	13.08	0.00	
29.08.2023	3224	4,423.74	0.9119	0.00	31,654.32	6.53	13.23	0.00	
28.09.2023	3224	569.70	0.2048	0.00	16,606.22	5.97	12.83	0.00	
29.10.2023	3224	603.46	0.2048	0.00	18,372.12	6.24	10.74	0.00	
28.11.2023	3224	775.42	0.2048	0.00	23,986.15	6.34	10.55	0.00	
29.12.2023	3224	905.94	0.2048	0.00	25,834.21	5.84	12.81	0.00	

ข้อมูลผู้ใช้งาน : บริษัท เยาวชน โวล์ฟ แอสเซียมส์ (ประเทศไทย) จำกัด  
สาย IEDG0673 หมายเลขบัญชีผู้ใช้งาน : 20022389849  
ที่อยู่ : 221/4 ม.6 ต.บึง อ.ศรีราชา จ.ชลบุรี 20230  
การติดตั้ง : 6021662618 เลขที่สัญญา : 3022534136  
ประเภทของภาระงาน : (บ้าน)  
วันหมดอายุ :  
ราคารวมภาระงาน : 167,300.00 บาท จำนวนตัว : 167,300.00 บาท

จำนวนการอ่าน : 01.2023 ถึง 12.2023  
ประเภทการ : 38391 การผลิตและขายพลังงานไฟฟ้า  
ข้อมูลสายรวม :  
ขนาดสายรวมรวม : 315 เลขที่บาร์ : 18324791  
ประเภทสาย : TOU meier 3P 3W 110V 5amp  
CT 10.0/5.0 VT 23000/110  
ตัวคูณ : 400.00000 ตัวคูณค่า : 1.00000

วันที่อ่าน	รหัสตัว	MR KW-PK	MR KW-PP/CP	MR KW-CP/H	MR KVAR-PK	MR KVAR-PP/CP	MR KVAR-CP/H	MR KWH-PK	MR KWH-PP/CP	MR KWH-CP/H
31.01.2023	3224	6.976	5.840	5.093	3.659			1,102.280	617.820	476.300
28.02.2023	3224	7.161	5.997	5.244	3.110			1,136.330	640.950	491.870
31.03.2023	3224	7.340	6.156	5.387	3.169			1,170.190	663.400	500.220
30.04.2023	3224	7.525	6.319	5.565	3.212			1,194.140	678.580	513.140
31.05.2023	3224	7.720	6.501	5.751	3.261			1,228.230	699.170	523.620
30.06.2023	3224	7.904	6.665	5.892	3.304			1,259.010	718.690	528.240
31.07.2023	3224	8.089	6.831	6.041	3.356			1,287.560	737.260	534.750
31.08.2023	3224	8.291	7.009	6.204	3.406			1,316.970	755.300	547.310
30.09.2023	3224	8.497	7.192	6.392	3.456			1,356.630	781.550	566.710
31.10.2023	3224	8.700	7.376	6.591	3.505			1,394.760	807.840	592.810
30.11.2023	3224	8.899	7.556	6.756	3.553			1,435.350	834.870	606.660
31.12.2023	3224	9.104	7.733	6.924	3.599			1,460.480	850.820	619.710

วันที่อ่าน	รหัสตัว	KW-PK	KW-PP/CP	KW-CP/H	KWH-PK	KWH-PP/CP	KWH-CP/H	KWH 3วัน	KVAR	หน่วยอื่น
31.01.2023	3224	70.40	61.60	56.00	13,324.00	8,464.00	5,600.00	27,388.00	19.60	
28.02.2023	3224	74.00	62.80	60.40	13,620.00	9,252.00	6,228.00	29,100.00	20.40	
31.03.2023	3224	71.60	63.60	57.20	13,544.00	8,980.00	3,340.00	25,864.00	23.60	
30.04.2023	3224	74.00	65.20	71.20	9,580.00	6,072.00	5,168.00	20,820.00	17.20	
31.05.2023	3224	78.00	72.80	74.40	13,636.00	8,236.00	4,192.00	26,064.00	19.60	
30.06.2023	3224	73.60	65.60	56.40	12,312.00	7,808.00	1,848.00	21,968.00	17.20	
31.07.2023	3224	74.00	66.40	59.60	11,420.00	7,428.00	2,604.00	21,452.00	20.80	
31.08.2023	3224	80.80	71.20	65.20	11,764.00	7,216.00	5,024.00	24,004.00	20.00	
30.09.2023	3224	82.40	73.20	75.20	15,864.00	10,500.00	7,760.00	34,124.00	20.00	
31.10.2023	3224	81.20	73.60	79.60	15,252.00	10,516.00	10,440.00	36,208.00	19.60	
30.11.2023	3224	79.60	72.00	66.00	16,236.00	10,812.00	6,340.00	33,388.00	19.20	
31.12.2023	3224	82.00	70.80	67.20	10,052.00	6,380.00	4,420.00	20,852.00	18.40	

วันที่อ่าน	รหัสตัว	ค่า FT	FT / หน่วย	เงินค่า KVAR	ค่าไฟฟ้ารวมภาษี	เฉลี่ย/หน่วย	LF	โหลด (บาท)	หมายเหตุ
31.01.2023	3224	42,429.49	1.5492	0.00	154,577.25	5.64	52.29	0.00	
28.02.2023	3224	45,081.72	1.5492	0.00	163,197.23	5.61	58.52	0.00	
31.03.2023	3224	40,068.51	1.5492	0.00	148,347.86	5.74	48.55	0.00	
30.04.2023	3224	32,254.34	1.5492	0.00	119,573.30	5.74	39.08	0.00	
31.05.2023	3224	23,767.76	0.9119	0.00	132,529.11	5.08	44.91	0.00	
30.06.2023	3224	20,032.62	0.9119	0.00	114,256.76	5.20	41.46	0.00	
31.07.2023	3224	19,562.08	0.9119	0.00	110,864.41	5.17	38.96	0.00	
31.08.2023	3224	21,889.25	0.9119	0.00	122,013.08	5.08	39.93	0.00	
30.09.2023	3224	6,988.60	0.2048	0.00	141,423.21	4.14	57.52	0.00	
31.10.2023	3224	7,415.40	0.2048	0.00	146,480.38	4.05	59.93	0.00	
30.11.2023	3224	6,837.86	0.2048	0.00	139,442.18	4.18	58.26	0.00	
31.12.2023	3224	4,270.49	0.2048	0.00	91,655.69	4.40	34.18	0.00	

ข้อมูลผู้ใช้งาน : บริษัท ศูนย์ อีเลคโทร-เมคคานิกส์(ประเทศไทย) จำกัด  
สาย IEDG0673 หมายเลขบัญชีผู้ใช้งาน : 20025524815  
ที่อยู่ : 221/8 ม.6 ต.บึง อ.ศรีราชา จ.ชลบุรี 20230  
การติดตั้ง : 6024214955 เลขที่สัญญา : 3025692457  
ประเภทของภาระงาน : ,หน่วยผลิตไฟฟ้าใช้เพื่อผลิตและจำหน่าย  
วันหมดอายุ : 30.09.2026  
ราคารวมภาระงาน : 800,000.00 บาท จำนวนตัว : 800,000.00 บาท

จำนวนการอ่าน : 01.2023 ถึง 12.2023  
ประเภทการ : 39090 การผลิตและขายไฟฟ้า  
ข้อมูลสายรวม :  
ขนาดสายรวมรวม : 2000 เลขที่บาร์ : 6001697075  
ประเภทสาย : METER SHUNT 3P 3W 3x110V 5(6)A  
CT 75.0/5.0 VT 22000/110  
ตัวคูณ : 3,000.00000 ตัวคูณค่า : 1.00000

วันที่อ่าน	รหัสตัว	MR KW-PK	MR KW-PP/CP	MR KW-CP/H	MR KVAR-PK	MR KVAR-PP/CP	MR KVAR-CP/H	MR KWH-PK	MR KWH-PP/CP	MR KWH-CP/H
31.01.2023	3224	2.927	3.057	2.912	1.270			650.760	499.060	467.020
28.02.2023	3224	3.000	3.129	2.984	1.301			667.630	512.580	478.510
31.03.2023	3224	3.077	3.202	3.055	1.335			686.920	527.750	489.580
30.04.2023	3224	3.147	3.280	3.124	1.366			700.420	537.700	502.060
31.05.2023	3224	3.219	3.354	3.195	1.400			718.300	551.690	513.840
30.06.2023	3224	3.298	3.429	3.267	1.435			735.840	565.050	525.840
31.07.2023	3224	3.373	3.504	3.359	1.469			752.150	577.210	541.560
31.08.2023	3224	3.450	3.605	3.434	1.502			771.250	592.300	553.350
30.09.2023	3224	3.527	3.704	3.507	1.536			789.740	605.950	564.350
31.10.2023	3224	3.604	3.791	3.580	1.569			807.180	618.710	575.490
30.11.2023	3224	3.677	3.877	3.651	1.602			825.410	632.340	583.370
31.12.2023	3224	3.751	3.963	3.723	1.635			837.690	641.670	595.030

วันที่อ่าน	รหัสตัว	KW-PK	KW-PP/CP	KW-CP/H	KWH-PK	KWH-PP/CP	KWH-CP/H	KWH 3วัน	KVAR	หน่วยอื่น
31.01.2023	3224	216.00	225.00	201.00	51,390.00	39,600.00	32,610.00	123,600.00	96.00	
28.02.2023	3224	219.00	216.00	216.00	50,610.00	40,560.00	34,470.00	134,070.00	93.00	
31.03.2023	3224	231.00	210.00	213.00	57,870.00	45,510.00	33,210.00	136,590.00	102.00	
30.04.2023	3224	210.00	234.00	207.00	40,500.00	29,850.00	37,440.00	107,790.00	93.00	
31.05.2023	3224	216.00	222.00	213.00	53,640.00	41,970.00	35,340.00	130,950.00	102.00	
30.06.2023	3224	237.00	225.00	216.00	52,620.00	40,080.00	36,000.00	128,700.00	105.00	
31.07.2023	3224	225.00	225.00	276.00	48,930.00	37,980.00	47,160.00	136,440.00	99.00	
31.08.2023	3224	231.00	303.00	225.00	57,300.00	43,770.00	35,370.00	139,420.00	102.00	
30.09.2023	3224	231.00	297.00	219.00	55,470.00	40,950.00	33,000.00	129,420.00	99.00	
31.10.2023	3224	231.00	261.00	219.00	52,320.00	38,280.00	33,420.00	124,020.00	99.00	
30.11.2023	3224	219.00	258.00	213.00	54,690.00	40,890.00	23,640.00	119,220.00	99.00	
31.12.2023	3224	222.00	258.00	216.00	36,840.00	27,990.00	34,980.00	99,810.00	99.00	

วันที่อ่าน	รหัสตัว	ค่า FT	FT / หน่วย	เงินค่า KVAR	ค่าไฟฟ้ารวมภาษี	เฉลี่ย/หน่วย	LF	โหลด (บาท)	หมายเหตุ
31.01.2023	3224	191,481.12	1.5492	0.00	667,177.15	5.40	73.84	0.00	
28.02.2023	3224	194,641.49	1.5492	0.00	675,349.96	5.38	85.37	0.00	
31.03.2023	3224	211,605.23	1.5492	0.00	737,989.55	5.40	79.48	0.00	
30.04.2023	3224	166,988.27	1.5492	0.00	577,657.40	5.36	63.98	0.00	
31.05.2023	3224	119,413.31	0.9119	0.00	614,345.72	4.69	79.28	0.00	
30.06.2023	3224	117,361.53	0.9119	0.00	607,144.22	4.72	75.42	0.00	
31.07.2023	3224	122,258.43	0.9119	0.00	619,398.57	4.62	65.29	0.00	
31.08.2023	3224	124,419.64	0.9119	0.00	643,319.31	4.72	60.52	0.00	
30.09.2023	3224	26,505.22	0.2048	0.00	515,899.27	3.99	60.52	0.00	
31.10.2023	3224	25,399.30	0.2048	0.00	494,345.68	3.99	63.87	0.00	
30.11.2023	3224	24,416.26	0.2048	0.00	482,221.64	4.04	64.18	0.00	
31.12.2023	3224	20,441.09	0.2048	0.00	394,138.42	3.95	52.00	0.00	

ข้อมูลทั่วไป  
ชื่อบุคคล : บริษัท แบรินเนอร์ แบรินเนอร์ (ประเทศไทย) จำกัด  
เลขที่ : 188.69473 หมายเลขบัญชี : 20025249987  
ที่อยู่ : 219/39 ม.6 ต.บ้านใหม่ อ.ศรีราชา จ.ชลบุรี 20230  
การติดตั้ง : 6023981916 เลขที่สัญญา : 3025410951  
ประเภทของระบบ : ระบบ  
วันที่ติดตั้ง : 24.09.2023

ข้อมูลการติดตั้ง  
วันที่ติดตั้ง : 142,700.00 บาท จำนวนตัว : 142,700.00 บาท

ข้อมูลการดำเนินงาน  
วันที่ : 01.01.2023 ถึง 12.01.2023  
ประเภทการ : 71920 สถานการณ์ : สถานการณ์ปกติ  
ข้อมูลการดำเนินงาน :  
ข้อมูลการดำเนินงาน : 250 เลขที่เอกสาร : 6300585184  
ประเภทการ : METER SMART 3P 3W 230/400V(6)A  
CT 400.0/5.0 VT  
ข้อมูล : 80.00000 ตัวคูณ : 1.00000

วันที่	วันที่	MR KSV-PK	MR KSV-PP/OP	MR KSV-OP/H	MR KSVAR-PK	MR KSVAR-PP/OP	MR KSVAR-OP/H	MR KSWI-PK	MR KSWI-PP/OP	MR KSWI-OP/H
29.01.2023	3224	11.519	11.622	11.186	2.919			1,632.880	302.850	431.870
26.02.2023	3224	12.446	12.547	12.143	3.180			1,784.230	331.060	460.010
29.03.2023	3224	13.476	13.516	13.058	3.441			1,934.700	363.790	500.700
26.04.2023	3224	14.546	14.428	13.897	3.723			2,089.150	389.770	535.840
29.05.2023	3224	15.654	15.523	14.963	4.016			2,283.140	427.300	599.200
26.06.2023	3224	16.842	16.614	16.028	4.303			2,505.690	499.520	651.370
29.07.2023	3224	18.123	17.870	17.204	4.583			2,754.600	593.180	733.560
26.08.2023	3224	19.496	19.190	18.537	4.893			3,004.050	693.220	836.350
29.09.2023	3224	20.931	20.615	19.970	5.189			3,322.550	822.430	930.960
29.10.2023	3224	22.651	22.330	21.739	5.515			3,632.460	934.320	1,107.840
26.11.2023	3224	24.413	23.945	23.280	5.834			3,984.950	1,069.960	1,213.140
29.12.2023	3224	25.895	25.400	24.805	6.142			4,246.840	1,185.980	1,345.620

วันที่	วันที่	KSV-PK	KSV-PP/OP	KSV-OP/H	KSWI-PK	KSWI-PP/OP	KSWI-OP/H	KSVAR	ค่ารวม
29.01.2023	3224	70.67	69.85	68.38	10,618.88	2,250.61	3,556.59	16,426.08	20.32
26.02.2023	3224	75.64	75.48	78.09	12,350.16	2,301.94	2,296.22	16,948.32	20.88
29.03.2023	3224	84.05	79.07	74.66	12,278.35	2,670.77	3,320.30	18,269.42	20.88
26.04.2023	3224	87.31	74.42	68.46	12,603.12	2,119.77	2,867.42	17,590.51	22.56
29.05.2023	3224	90.41	89.35	86.99	15,829.58	3,062.45	5,170.18	24,062.21	23.44
26.06.2023	3224	96.94	89.03	86.99	18,160.08	5,893.15	4,257.07	28,310.30	22.96
29.07.2023	3224	104.53	102.49	95.96	20,311.06	7,642.66	6,706.70	34,660.42	22.40
29.08.2023	3224	112.04	107.71	108.77	20,355.12	8,163.26	8,387.66	36,906.04	24.80
29.09.2023	3224	117.10	116.28	116.93	25,989.60	10,543.54	7,720.18	44,253.32	23.68
29.10.2023	3224	140.35	139.94	144.35	25,288.66	9,130.22	14,433.41	48,852.29	26.08
26.11.2023	3224	143.78	131.78	125.75	28,763.18	11,068.22	8,592.48	48,423.88	25.52
29.12.2023	3224	120.93	118.73	124.44	21,370.22	9,467.23	10,810.37	41,647.82	24.64

วันที่	วันที่	ค่า FT	FT / หน่วย	เงินค่า KSVAR	ค่าไฟฟ้ารวม	เงินค่า KSVAR	LF	ค่าไฟฟ้ารวม	เงินค่า KSVAR
29.01.2023	3224	25,447.28	1.5492	0.00	101,331.38	6.17	31.24	0.00	
26.02.2023	3224	26,256.34	1.5492	0.00	107,286.20	6.33	32.30	0.00	
29.03.2023	3224	28,302.99	1.5492	0.00	114,231.42	6.25	29.22	0.00	
26.04.2023	3224	27,251.22	1.5492	0.00	112,227.43	6.38	27.98	0.00	
29.05.2023	3224	21,942.33	0.9119	0.00	130,473.07	5.42	35.77	0.00	
26.06.2023	3224	25,816.16	0.9119	0.00	151,322.31	5.35	40.56	0.00	
29.07.2023	3224	31,606.84	0.9119	0.00	179,925.99	5.19	44.57	0.00	
29.08.2023	3224	33,654.62	0.9119	0.00	189,515.99	5.14	44.27	0.00	
29.09.2023	3224	9,063.08	0.2048	0.00	193,918.84	4.38	52.49	0.00	
29.10.2023	3224	10,004.95	0.2048	0.00	209,860.98	4.30	45.49	0.00	
26.11.2023	3224	9,917.21	0.2048	0.00	214,936.21	4.44	46.78	0.00	
29.12.2023	3224	8,529.47	0.2048	0.00	178,823.30	4.29	44.98	0.00	

ข้อมูลทั่วไป  
ชื่อบุคคล : บริษัท สยาม (ไทยแลนด์) จำกัด  
เลขที่ : 188.69473 หมายเลขบัญชี : 20019823594  
ที่อยู่ : 219/37 ถนนสุขุมวิท กรุงเทพมหานคร เขต 20 เขต 101 ม.6 ต.บ้านใหม่ อ.ศรีราชา จ.ชลบุรี 20230  
การติดตั้ง : 6019532491 เลขที่สัญญา : 3020035169  
ประเภทของระบบ : ระบบ  
วันที่ติดตั้ง : 30.09.2023

ข้อมูลการติดตั้ง  
วันที่ติดตั้ง : 26,400.00 บาท จำนวนตัว : 26,400.00 บาท

ข้อมูลการดำเนินงาน  
วันที่ : 01.01.2023 ถึง 12.01.2023  
ประเภทการ : 35609 การดำเนินงาน : สถานการณ์ปกติ  
ข้อมูลการดำเนินงาน :  
ข้อมูลการดำเนินงาน : 400 เลขที่เอกสาร : 18323507  
ประเภทการ : TCU meter 3P 3W 110V 5amp  
CT 20.0/5.0 VT 22000/110  
ข้อมูล : 800.00000 ตัวคูณ : 1.00000

วันที่	วันที่	MR KSV-PK	MR KSV-PP/OP	MR KSV-OP/H	MR KSVAR-PK	MR KSVAR-PP/OP	MR KSVAR-OP/H	MR KSWI-PK	MR KSWI-PP/OP	MR KSWI-OP/H
31.01.2023	3224	2.528	2.217	1.967	1.979			296.730	83.790	66.820
28.02.2023	3224	2.563	2.247	1.994	2.002			300.490	84.750	67.490
31.03.2023	3224	2.598	2.275	2.021	2.027			304.290	85.850	68.340
30.04.2023	3224	2.632	2.304	2.053	2.049			307.040	86.680	69.730
31.05.2023	3224	2.672	2.342	2.086	2.072			311.300	87.790	70.740
30.06.2023	3224	2.708	2.373	2.116	2.097			315.230	88.840	71.280
31.07.2023	3224	2.740	2.402	2.145	2.119			318.650	89.750	72.290
31.08.2023	3224	2.778	2.434	2.180	2.146			323.140	90.700	73.770
30.09.2023	3224	2.807	2.462	2.205	2.179			326.350	91.660	74.540
31.10.2023	3224	2.839	2.492	2.230	2.207			330.120	92.630	75.510
30.11.2023	3224	2.869	2.518	2.253	2.233			333.750	93.530	76.090
31.12.2023	3224	2.899	2.546	2.280	2.261			336.250	94.190	76.730

วันที่	วันที่	KSV-PK	KSV-PP/OP	KSV-OP/H	KSWI-PK	KSWI-PP/OP	KSWI-OP/H	KSVAR	ค่ารวม
31.01.2023	3224	25.60	21.60	25.60	2,696.00	792.00	608.00	4,096.00	20.00
28.02.2023	3224	28.00	24.00	21.60	3,008.00	768.00	536.00	4,312.00	18.40
31.03.2023	3224	28.00	24.00	21.60	3,040.00	880.00	680.00	4,600.00	20.00
30.04.2023	3224	27.20	23.20	25.60	2,200.00	664.00	1,112.00	3,976.00	17.60
31.05.2023	3224	32.00	30.40	26.40	3,408.00	888.00	808.00	5,104.00	18.40
30.06.2023	3224	28.80	24.80	24.00	3,144.00	840.00	432.00	4,416.00	20.00
31.07.2023	3224	25.60	23.20	23.20	2,736.00	728.00	808.00	4,272.00	17.60
31.08.2023	3224	30.40	25.60	28.00	3,592.00	760.00	1,184.00	5,536.00	21.60
30.09.2023	3224	23.20	22.40	20.00	2,568.00	768.00	616.00	3,952.00	26.40
31.10.2023	3224	25.60	24.00	20.00	3,016.00	776.00	776.00	4,568.00	22.40
30.11.2023	3224	24.00	20.80	18.40	2,904.00	720.00	464.00	4,088.00	20.80
31.12.2023	3224	24.00	22.40	21.60	2,860.00	528.00	512.00	3,940.00	22.40

วันที่	วันที่	ค่า FT	FT / หน่วย	เงินค่า KSVAR	ค่าไฟฟ้ารวม	เงินค่า KSVAR	LF	ค่าไฟฟ้ารวม	เงินค่า KSVAR
31.01.2023	3224	6,345.52	1.5492	224.28	26,974.73	6.59	21.51	0.00	
28.02.2023	3224	6,680.15	1.5492	56.07	28,623.45	6.64	22.92	0.00	
31.03.2023	3224	7,126.32	1.5492	168.21	30,077.31	6.54	22.08	0.00	
30.04.2023	3224	6,159.62	1.5492	56.07	25,650.45	6.45	20.30	0.00	
31.05.2023	3224	4,654.34	0.9119	0.00	29,847.60	5.85	21.44	0.00	
30.06.2023	3224	4,026.95	0.9119	112.14	26,478.01	6.00	21.30	0.00	
31.07.2023	3224	3,895.64	0.9119	112.14	24,791.32	5.80	22.43	0.00	
31.08.2023	3224	5,048.28	0.9119	168.21	31,736.16	5.73	24.48	0.00	
30.09.2023	3224	809.37	0.2048	672.84	20,572.03	5.21	23.66	0.00	
31.10.2023	3224	935.53	0.2048	392.49	23,222.05	5.08	23.98	0.00	
30.11.2023	3224	837.22	0.2048	336.42	21,302.65	5.21	23.66	0.00	
31.12.2023	3224	622.59	0.2048	448.56	16,744.82	5.51	17.03	0.00	



ข้อมูลผู้ไฟฟ้า : นพ.อานการว่า มีลักษณะ(ประเภท) 59 อ.ฟอสฟอรัส 5-5.5 วัตต์  
สาย IBERG673 หมายเลข(ผู้ไฟฟ้า) 20022449207  
ที่อยู่ 219/41 ม.6 อ.บ้าน อ.ศรีราชา จ.ชลบุรี 20230  
การติดตั้ง 6022047527 เลขที่สัญญา 3023454805  
ประเภทของการใช้ไฟฟ้า : บ้าน  
รายละเอียด :  
จำนวนเงินรวม 160,000.00 บาท จำนวนเงิน 160,000.00 บาท

จำนวนเงินรวม 160,000.00 บาท จำนวนเงิน 160,000.00 บาท

จำนวนเงินรวม 160,000.00 บาท จำนวนเงิน 160,000.00 บาท

จำนวนเงินรวม 160,000.00 บาท จำนวนเงิน 160,000.00 บาท

จำนวนเงินรวม 160,000.00 บาท จำนวนเงิน 160,000.00 บาท

จำนวนเงินรวม 160,000.00 บาท จำนวนเงิน 160,000.00 บาท

วันที่อ่าน	วันที่อ่าน	MR KVA-PK	MR KVA-PP/OP	MR KVA-CP/H	MR KVAR-PK	MR KVAR-PP/OP	MR KVAR-CP/H	MR KWH-PK	MR KWH-PP/OP	MR KWH-CP/H
31.01.2023	3224	2.363	1.802	1.302	0.977			213.520	82.840	81.040
28.02.2023	3224	2.451	1.849	1.328	1.007			219.720	84.850	82.540
31.03.2023	3224	2.520	1.903	1.353	1.040			226.880	87.210	84.320
30.04.2023	3224	2.598	1.967	1.415	1.069			233.030	89.260	88.120
31.05.2023	3224	2.687	2.031	1.458	1.091			240.780	91.780	90.220
30.06.2023	3224	2.755	2.098	1.509	1.119			247.910	94.250	92.640
31.07.2023	3224	2.827	2.158	1.554	1.147			254.110	96.330	95.460
31.08.2023	3224	2.934	2.220	1.604	1.177			262.490	99.110	97.600
30.09.2023	3224	3.026	2.281	1.657	1.208			269.440	101.500	100.140
31.10.2023	3224	3.091	2.342	1.708	1.237			276.210	103.800	103.000
30.11.2023	3224	3.171	2.386	1.740	1.262			283.000	105.920	104.620
31.12.2023	3224	3.239	2.430	1.784	1.283			288.640	107.900	107.060

วันที่อ่าน	วันที่อ่าน	KVA-PK	KVA-PP/OP	KVA-CP/H	KWH-PK	KWH-PP/OP	KWH-CP/H	KWH รวม	KVAR	หน่วยอื่น
31.01.2023	3224	23.20	15.20	8.40	2,076.00	760.00	660.00	3,496.00	10.80	
28.02.2023	3224	35.20	18.80	10.40	2,480.00	804.00	600.00	3,884.00	12.00	
31.03.2023	3224	27.60	21.60	10.00	2,864.00	944.00	712.00	4,520.00	13.20	
30.04.2023	3224	31.20	25.60	24.80	2,460.00	820.00	1,520.00	4,800.00	11.60	
31.05.2023	3224	35.60	25.60	17.20	3,100.00	1,008.00	840.00	4,948.00	8.80	
30.06.2023	3224	27.20	26.80	20.40	2,852.00	988.00	968.00	4,808.00	11.20	
31.07.2023	3224	28.80	24.00	18.00	2,480.00	832.00	1,128.00	4,440.00	11.20	
31.08.2023	3224	42.80	24.80	20.00	3,352.00	1,112.00	856.00	5,320.00	12.00	
30.09.2023	3224	36.80	24.40	21.20	2,780.00	956.00	1,016.00	4,752.00	12.40	
31.10.2023	3224	26.00	24.40	20.40	2,708.00	920.00	1,164.00	4,792.00	11.60	
30.11.2023	3224	32.00	17.60	12.80	2,716.00	848.00	628.00	4,192.00	10.00	
31.12.2023	3224	27.20	17.60	17.60	2,256.00	792.00	976.00	4,024.00	8.40	

วันที่อ่าน	วันที่อ่าน	ค่า FT	FT / หน่วย	เงินค่า KVAR	ค่าใช้ไฟฟ้ารวม	เงินค่าหน่วย	LF	ไม่ได้รับ (บาท)	หมายเหตุ
31.01.2023	3224	5,416.00	1.5492	0.00	22,678.92	6.49	20.25	0.00	
28.02.2023	3224	6,017.00	1.5492	0.00	26,792.94	6.90	16.42	0.00	
31.03.2023	3224	7,002.38	1.5492	0.00	29,187.36	6.46	22.01	0.00	
30.04.2023	3224	7,436.16	1.5492	0.00	30,260.53	6.30	21.37	0.00	
31.05.2023	3224	4,512.08	0.9119	0.00	29,252.05	5.91	18.68	0.00	
30.06.2023	3224	4,384.42	0.9119	0.00	27,111.33	5.64	24.55	0.00	
31.07.2023	3224	4,048.84	0.9119	0.00	25,325.59	5.70	20.72	0.00	
31.08.2023	3224	4,851.31	0.9119	0.00	32,101.57	6.03	16.71	0.00	
30.09.2023	3224	973.21	0.2048	0.00	24,549.02	5.17	17.93	0.00	
31.10.2023	3224	981.40	0.2048	0.00	23,011.35	4.80	24.77	0.00	
30.11.2023	3224	858.52	0.2048	0.00	22,075.22	5.27	18.19	0.00	
31.12.2023	3224	824.12	0.2048	0.00	20,109.88	5.00	19.88	0.00	

ข้อมูลผู้ไฟฟ้า : บริษัท ไทย 3 จำกัด  
สาย IBERG673 หมายเลข(ผู้ไฟฟ้า) 20022050991  
ที่อยู่ 219/40 ม.6 อ.บ้าน อ.ศรีราชา จ.ชลบุรี 20230  
การติดตั้ง 6021369836 เลขที่สัญญา 3022183521  
ประเภทของการใช้ไฟฟ้า : บ้าน  
รายละเอียด :  
จำนวนเงินรวม 126,000.00 บาท จำนวนเงิน 126,000.00 บาท

จำนวนเงินรวม 126,000.00 บาท จำนวนเงิน 126,000.00 บาท

จำนวนเงินรวม 126,000.00 บาท จำนวนเงิน 126,000.00 บาท

จำนวนเงินรวม 126,000.00 บาท จำนวนเงิน 126,000.00 บาท

จำนวนเงินรวม 126,000.00 บาท จำนวนเงิน 126,000.00 บาท

จำนวนเงินรวม 126,000.00 บาท จำนวนเงิน 126,000.00 บาท

วันที่อ่าน	วันที่อ่าน	MR KVA-PK	MR KVA-PP/OP	MR KVA-CP/H	MR KVAR-PK	MR KVAR-PP/OP	MR KVAR-CP/H	MR KWH-PK	MR KWH-PP/OP	MR KWH-CP/H
31.01.2023	3224	1.853	1.546	1.666	2.252			295.930	100.820	114.540
28.02.2023	3224	1.986	1.668	1.792	2.409			312.000	105.660	119.190
31.03.2023	3224	2.123	1.796	1.893	2.581			331.420	111.590	123.370
30.04.2023	3224	2.296	1.944	2.041	2.767			358.140	123.160	136.140
31.05.2023	3224	2.444	2.063	2.189	2.950			379.910	130.150	142.360
30.06.2023	3224	2.609	2.193	2.343	3.136			405.420	139.020	148.730
31.07.2023	3224	2.735	2.296	2.471	3.315			425.160	143.620	154.660
31.08.2023	3224	2.855	2.403	2.576	3.460			438.590	147.300	160.760
30.09.2023	3224	2.997	2.538	2.715	3.621			457.170	151.830	163.510
31.10.2023	3224	3.130	2.653	2.818	3.767			475.450	156.990	168.180
30.11.2023	3224	3.221	2.748	2.833	3.878			481.930	159.550	169.440
31.12.2023	3224	3.291	2.802	2.880	4.004			487.860	161.010	171.150

วันที่อ่าน	วันที่อ่าน	KVA-PK	KVA-PP/OP	KVA-CP/H	KWH-PK	KWH-PP/OP	KWH-CP/H	KWH รวม	KVAR	หน่วยอื่น
31.01.2023	3224	49.60	42.40	42.80	6,236.00	1,700.00	1,524.00	9,460.00	58.80	
28.02.2023	3224	53.20	48.80	50.40	6,428.00	1,936.00	1,860.00	10,224.00	62.80	
31.03.2023	3224	54.80	51.20	40.40	7,768.00	2,372.00	1,672.00	11,812.00	68.80	
30.04.2023	3224	69.20	59.20	59.20	10,688.00	4,628.00	5,108.00	20,424.00	74.40	
31.05.2023	3224	59.20	47.60	59.20	8,708.00	2,796.00	2,488.00	13,992.00	73.20	
30.06.2023	3224	62.40	52.00	61.60	10,204.00	3,548.00	2,548.00	16,300.00	74.40	
31.07.2023	3224	54.00	41.20	51.20	7,896.00	1,840.00	2,372.00	12,108.00	71.60	
31.08.2023	3224	48.00	42.80	42.00	5,372.00	1,472.00	2,440.00	9,284.00	58.00	
30.09.2023	3224	56.80	54.00	55.60	7,422.00	1,812.00	1,100.00	10,344.00	64.40	
31.10.2023	3224	53.20	46.00	41.20	7,312.00	2,064.00	1,888.00	11,244.00	58.40	
30.11.2023	3224	36.40	38.00	6.00	2,892.00	944.00	904.00	4,040.00	44.40	
31.12.2023	3224	28.00	21.60	18.80	2,372.00	664.00	684.00	3,720.00	50.40	

วันที่อ่าน	วันที่อ่าน	ค่า FT	FT / หน่วย	เงินค่า KVAR	ค่าใช้ไฟฟ้ารวม	เงินค่าหน่วย	LF	ไม่ได้รับ (บาท)	หมายเหตุ
31.01.2023	3224	14,655.43	1.5492	1,569.96	61,649.22	6.52	25.64	0.00	
28.02.2023	3224	15,839.02	1.5492	1,682.10	66,000.81	6.46	28.60	0.00	
31.03.2023	3224	18,299.15	1.5492	1,962.45	75,850.47	6.42	28.97	0.00	
30.04.2023	3224	31,640.86	1.5492	1,794.24	120,924.17	5.92	40.99	0.00	
31.05.2023	3224	12,759.30	0.9119	2,074.59	78,331.43	5.60	31.77	0.00	
30.06.2023	3224	14,863.97	0.9119	2,018.52	89,938.03	5.52	36.28	0.00	
31.07.2023	3224	11,041.29	0.9119	2,130.66	69,191.84	5.71	30.14	0.00	
31.08.2023	3224	8,466.08	0.9119	1,569.96	52,847.84	5.69	26.00	0.00	
30.09.2023	3224	2,118.45	0.2048	1,626.03	53,303.73	5.20	25.29	0.00	
31.10.2023	3224	2,302.77	0.2048	1,401.75	55,553.40	4.94	28.41	0.00	
30.11.2023	3224	827.39	0.2048	1,177.47	23,294.52	5.77	14.77	0.00	
31.12.2023	3224	761.86	0.2048	1,850.31	21,488.08	5.78	17.86	0.00	



ข้อมูลผู้ใช้ไฟฟ้า : บริษัท นาคาการ จำกัด (มหาชน) ชื่อบริษัท  
สาย IDL06673 หมายเลขบัญชีผู้ใช้ไฟฟ้า : 20022180953  
ที่อยู่ : 219/43 ม.6 ต.บ่อวิน อ.ศรีราชา จ.ชลบุรี 20230  
การติดตั้ง : 6021489563 (เลขมิเตอร์) 3022325805  
ประเภทของพลังงาน : เงินสด  
วันหมดอายุ :  
วงเงินค้ำประกัน : 200,000.00 บาท จำนวนเงิน : 200,000.00 บาท

ช่วงเวลา 01.2023 ถึง 12.2023  
ประเภทกิจการ : 38439 อุตสาหกรรมยานยนต์อื่น ๆ  
นิคมอุตสาหกรรม :  
ขนาดพื้นที่รวมรวม : 500 เลขที่ใบเสร็จ : 6001694902  
ประเภทมิเตอร์ : METER SMART 3P 3W 3x110V 5(6)A  
CT 20.0/5.0 VT 22000/110  
จำนวน : 800.00000 ตัวคูณมิเตอร์ : 1.00000

วันเดือนปี	รหัสตัวนำ	MR KW-PK	MR KW-PP/OP	MR KW-OP/H	MR KVAR-PK	MR KVAR-PP/OP	MR KVAR-OP/H	MR KWH-PK	MR KWH-PP/OP	MR KWH-OP/H
31.01.2023	3224	0.839	0.681	0.601	0.464			82.520	37.150	28.130
28.02.2023	3224	0.868	0.702	0.630	0.480			85.450	38.520	28.960
31.03.2023	3224	0.901	0.729	0.651	0.500			89.120	40.190	29.930
30.04.2023	3224	0.936	0.761	0.678	0.520			91.740	41.380	31.630
31.05.2023	3224	0.970	0.795	0.712	0.542			96.050	43.230	33.250
30.06.2023	3224	1.006	0.825	0.739	0.563			100.260	45.110	34.620
31.07.2023	3224	1.045	0.858	0.763	0.584			104.210	46.840	36.080
31.08.2023	3224	1.087	0.888	0.786	0.605			108.250	48.510	37.480
30.09.2023	3224	1.124	0.920	0.815	0.627			112.290	50.380	39.060
31.10.2023	3224	1.161	0.955	0.840	0.645			115.820	52.090	40.720
30.11.2023	3224	1.193	0.976	0.872	0.663			119.160	53.790	41.490
31.12.2023	3224	1.230	1.001	0.894	0.683			122.040	55.080	42.660

วันเดือนปี	รหัสตัวนำ	KW-PK	KW-PP/OP	KW-OP/H	KWH-PK	KWH-PP/OP	KWH-OP/H	KWH รวม	KVAR	หน่วยอื่น
31.01.2023	3224	25.60	16.80	16.80	1,968.00	1,096.00	600.00	3,664.00		10.40
28.02.2023	3224	23.20	16.80	23.20	2,344.00	1,096.00	664.00	4,104.00		12.80
31.03.2023	3224	26.40	21.60	16.80	2,936.00	1,336.00	776.00	5,048.00		16.00
30.04.2023	3224	28.00	25.60	21.60	2,096.00	952.00	1,360.00	4,408.00		16.00
31.05.2023	3224	27.20	27.20	27.20	3,448.00	1,480.00	1,296.00	6,224.00		17.60
30.06.2023	3224	28.80	24.00	21.60	3,368.00	1,504.00	1,096.00	5,968.00		16.80
31.07.2023	3224	31.20	26.40	19.20	3,160.00	1,384.00	1,168.00	5,712.00		16.80
31.08.2023	3224	33.60	24.00	18.40	3,232.00	1,336.00	1,120.00	5,688.00		16.80
30.09.2023	3224	29.60	25.60	23.20	2,232.00	1,496.00	1,264.00	5,992.00		17.60
31.10.2023	3224	29.60	28.00	20.00	2,824.00	1,368.00	1,328.00	5,520.00		14.40
30.11.2023	3224	25.60	16.80	25.60	2,672.00	1,360.00	616.00	4,648.00		14.40
31.12.2023	3224	29.60	20.00	17.60	2,304.00	1,032.00	936.00	4,272.00		16.00

วันเดือนปี	รหัสตัวนำ	ค่า FT	FT / หน่วย	เงินค่า KVAR	ค่าไฟฟ้ารวมภาษี	เงินค่า/หน่วย	LF	ไต่บัน (บาท)	หมายเหตุ
31.01.2023	3224	5,676.27	1,549.2	0.00	23,584.20	6.44	19.24	0.00	
28.02.2023	3224	6,357.92	1,549.2	0.00	25,833.77	6.29	26.32	0.00	
31.03.2023	3224	7,820.36	1,549.2	0.00	31,484.63	6.24	25.70	0.00	
30.04.2023	3224	6,828.87	1,549.2	0.00	27,448.03	6.23	21.87	0.00	
31.05.2023	3224	5,675.67	0.9119	56.07	33,505.38	5.38	30.76	0.00	
30.06.2023	3224	5,442.22	0.9119	0.00	32,574.90	5.46	28.78	0.00	
31.07.2023	3224	5,308.77	0.9119	0.00	31,601.58	5.53	24.61	0.00	
31.08.2023	3224	5,186.89	0.9119	0.00	31,974.42	5.62	22.75	0.00	
30.09.2023	3224	1,227.16	0.2048	0.00	28,015.50	4.68	28.12	0.00	
31.10.2023	3224	1,130.50	0.2048	0.00	25,907.25	4.69	25.07	0.00	
30.11.2023	3224	951.91	0.2048	0.00	22,460.85	4.83	25.22	0.00	
31.12.2023	3224	874.91	0.2048	0.00	21,277.66	4.98	19.40	0.00	

ข้อมูลผู้ใช้ไฟฟ้า : บริษัท ซีทีเค สโตร์ จำกัด  
สาย IDL06673 หมายเลขบัญชีผู้ใช้ไฟฟ้า : 20027038022  
ที่อยู่ : 219/42 ม.6 ต.บ่อวิน อ.ศรีราชา จ.ชลบุรี 20230  
การติดตั้ง : 6025410173 (เลขมิเตอร์) 3027244664  
ประเภทของพลังงาน : เงินสด  
วงเงินค้ำประกัน : 126,000.00 บาท จำนวนเงิน : 126,000.00 บาท

ช่วงเวลา 01.2023 ถึง 12.2023  
ประเภทกิจการ : 38432 การค้าปลีกยานยนต์อื่น ๆ  
นิคมอุตสาหกรรม :  
ขนาดพื้นที่รวมรวม : 315 เลขที่ใบเสร็จ : 6400950163  
ประเภทมิเตอร์ : METER SMART 3P 3W 3x110V 5(6)A  
CT 10.0/5.0 VT 22000/110  
จำนวน : 400.00000 ตัวคูณมิเตอร์ : 1.00000

วันเดือนปี	รหัสตัวนำ	MR KW-PK	MR KW-PP/OP	MR KW-OP/H	MR KVAR-PK	MR KVAR-PP/OP	MR KVAR-OP/H	MR KWH-PK	MR KWH-PP/OP	MR KWH-OP/H
30.09.2023	2114	0.048	0.017	0.065	0.030			1.310	0.270	0.450
31.10.2023	3224	0.120	0.094	0.152	0.071			7.830	1.890	3.130
30.11.2023	3224	0.223	0.182	0.239	0.118			18.390	3.910	5.560
31.12.2023	3224	0.309	0.251	0.318	0.161			28.320	5.900	8.470

วันเดือนปี	รหัสตัวนำ	KW-PK	KW-PP/OP	KW-OP/H	KWH-PK	KWH-PP/OP	KWH-OP/H	KWH รวม	KVAR	หน่วยอื่น
30.09.2023	2114	19.20	6.80	26.00	524.00	108.00	180.00	812.00		12.00
31.10.2023	3224	28.80	30.80	34.80	2,608.00	648.00	1,072.00	4,328.00		16.40
30.11.2023	3224	41.20	35.20	34.80	4,224.00	808.00	972.00	6,004.00		18.80
31.12.2023	3224	34.40	27.60	31.60	3,972.00	796.00	1,164.00	5,932.00		17.20

วันเดือนปี	รหัสตัวนำ	ค่า FT	FT / หน่วย	เงินค่า KVAR	ค่าไฟฟ้ารวมภาษี	เงินค่า/หน่วย	LF	ไต่บัน (บาท)	หมายเหตุ
30.09.2023	2114	166.30	0.2048	0.00	3,907.98	4.81	7.65	0.00	
31.10.2023	3224	886.37	0.2048	0.00	21,846.15	5.05	16.72	0.00	
30.11.2023	3224	1,229.62	0.2048	0.00	31,378.78	5.23	20.24	0.00	
31.12.2023	3224	1,214.87	0.2048	0.00	29,769.11	5.02	23.18	0.00	

ผู้ใช้ : C2BKGP03  
โปรแกรม : PED-400  
โปรแกรม : ZBK011

การไฟฟ้าส่วนภูมิภาค  
รายงานผลการใช้ไฟฟ้าของผูู้ใช้ไฟฟ้าแต่ละราย  
ฉบับนี้ ฉบับนี้

วันที่ : 18.01.2024  
เวลา : 10:01:44  
หน้าที่ : 1

ข้อมูลผู้ใช้งาน : บริษัท หิมาลัยเทรดดิ้ง จำกัด (มหาชน) รหัส  
สาขา HKLGP0371 หมายเลขบัญชีผู้ใช้ไฟฟ้า : 20026095566  
ที่อยู่ : 219/47 ม.6 ต.บึงบัว อ.ศรีราชา จ.ชลบุรี 20230  
การติดตั้ง : 6024679948 (เลขที่สัญญา) : 3026280776  
ประเภทของอุปกรณ์ : เ็นสาย  
รหัสสายส่ง :  
รวม/หักลบค่าปรับ : 100,000.00 บาท จำนวนตัว : 100,000.00 บาท

จำนวนวันที่ : 01.2023 ถึง 12.2023  
ประเภทของการ : 31219 การผลิตไฟฟ้าโดยการอื่น ๆ ซึ่งมีได้แก่  
นิคมอุตสาหกรรม นิคมอู่ (โครงการ 2)  
ขนาดของสายส่ง : 250 (เลขที่ใบเสร็จ) : 5900804852  
ประเภทของสายส่ง : METER,MR 3P,AV 220/380V SA,MR  
CT 400.0/5.0 VT :  
จำนวน : 80.00000 ตัวคูณ : 1.00000

วันที่อ่าน	รหัสตัว	MR KW-PK	MR KW-PP/OP	MR KW-OP/H	MR KVAR-PK	MR KVAR-PP/OP	MR KVAR-OP/H	MR KWH-PK	MR KWH-PP/OP	MR KWH-OP/H
29.01.2023	3224	0.529	0.274	1.051	0.690			34.140	11.770	26.040
26.02.2023	3224	1.289	0.892	1.788	1.172			112.400	52.600	67.130
29.03.2023	3224	2.146	1.609	3.305	2.155			260.290	132.170	167.450
28.04.2023	3224	2.943	2.326	4.134	2.688			357.740	188.560	250.830
29.05.2023	3224	3.714	2.970	4.901	3.178			467.970	252.650	347.650
28.06.2023	3224	4.484	3.604	5.654	3.659			595.730	320.970	407.860
29.07.2023	3224	5.302	4.395	6.443	4.149			658.180	354.890	443.800
29.08.2023	3224	5.536	4.566	6.683	4.234			686.960	366.930	463.130
28.09.2023	3224	6.387	4.921	6.911	4.679			726.300	381.690	477.190
29.10.2023	3224	7.208	5.673	7.686	5.208			820.890	430.980	546.620
28.11.2023	3224	8.068	6.406	8.472	5.760			930.210	491.040	604.090
29.12.2023	3224	8.886	7.113	9.117	6.272			1,033.140	548.870	660.060

วันที่อ่าน	รหัสตัว	KW-PK	KW-PP/OP	KW-OP/H	KWH-PK	KWH-PP/OP	KWH-OP/H	KWH รวม	KVAR	หน่วยอื่น
29.01.2023	3224	23.66	9.47	9.30	1,209.23	452.30	547.38	2,208.91	12.96	
26.02.2023	3224	62.02	49.61	60.14	6,386.02	3,331.73	3,352.94	13,070.69	38.56	
29.03.2023	3224	69.93	59.32	123.79	12,067.82	6,492.91	8,186.11	26,746.84	78.64	
28.04.2023	3224	85.04	58.51	67.65	7,951.92	4,601.42	6,803.81	19,357.15	42.64	
29.05.2023	3224	62.91	52.55	62.59	8,994.77	5,229.74	7,900.51	22,125.02	39.20	
28.06.2023	3224	62.83	59.08	61.44	10,425.22	5,574.91	4,913.14	20,913.27	38.48	
29.07.2023	3224	66.75	57.30	64.38	5,095.92	2,767.87	2,932.70	10,796.49	39.20	
29.08.2023	3224	19.09	13.95	19.58	2,348.45	982.46	1,577.33	4,908.24	6.80	
28.09.2023	3224	69.44	28.97	18.60	3,210.14	1,204.42	1,147.30	5,561.86	35.60	
29.10.2023	3224	66.99	61.36	63.24	7,718.54	4,022.06	5,665.49	17,406.09	42.32	
28.11.2023	3224	70.18	59.81	64.14	8,920.51	4,900.90	4,689.55	18,510.96	44.16	
29.12.2023	3224	66.75	57.69	52.63	8,399.09	4,718.93	4,567.15	17,685.17	40.96	

วันที่อ่าน	รหัสตัว	ค่า FT	FT / หน่วย	เงินค่า KVAR	ค่าไฟฟ้ารวมภาษี	เงินค่าหน่วย	LF	หักคืน (บาท)	รวมสุทธิ
29.01.2023	3224	3,422.04	1.5492	0.00	15,559.48	7.04	12.55	0.00	
26.02.2023	3224	20,249.11	1.5492	56.07	78,004.05	5.97	31.26	0.00	
29.03.2023	3224	41,436.20	1.5492	168.21	149,717.35	5.60	29.04	0.00	
28.04.2023	3224	29,998.10	1.5492	112.14	109,165.78	5.64	39.74	0.00	
29.05.2023	3224	20,175.81	0.9119	56.07	107,778.09	4.87	47.27	0.00	
28.06.2023	3224	19,070.81	0.9119	0.00	105,567.12	5.05	46.23	0.00	
29.07.2023	3224	9,845.32	0.9119	0.00	59,057.61	5.47	21.74	0.00	
29.08.2023	3224	4,475.82	0.9119	0.00	25,483.44	5.19	33.69	0.00	
28.09.2023	3224	1,139.07	0.2048	0.00	32,352.56	5.82	11.12	0.00	
29.10.2023	3224	3,564.77	0.2048	112.14	75,339.98	4.33	34.92	0.00	
28.11.2023	3224	3,791.04	0.2048	112.14	81,146.25	4.38	36.63	0.00	
29.12.2023	3224	3,621.92	0.2048	0.00	77,175.21	4.36	35.61	0.00	

ผู้ใช้งาน : C2BKGP03  
โปรแกรม : PED-400  
โปรแกรม : ZBK011

การไฟฟ้าส่วนภูมิภาค  
รายงานผลการใช้ไฟฟ้าของผูู้ใช้ไฟฟ้าแต่ละราย  
ฉบับนี้ ฉบับนี้

วันที่ : 18.01.2024  
เวลา : 10:01:31  
หน้าที่ : 1

ข้อมูลผู้ใช้งาน : บริษัท หิมาลัยเทรดดิ้ง จำกัด (มหาชน) รหัส  
สาขา HKLGP0371 หมายเลขบัญชีผู้ใช้ไฟฟ้า : 20026611369  
ที่อยู่ : 219/47 ม.6 ต.บึงบัว อ.ศรีราชา จ.ชลบุรี 20230  
การติดตั้ง : 6025076817 (เลขที่สัญญา) : 3026807481  
ประเภทของอุปกรณ์ : เ็นสาย  
รหัสสายส่ง :  
รวม/หักลบค่าปรับ : 264,000.00 บาท จำนวนตัว : 264,000.00 บาท

จำนวนวันที่ : 01.2023 ถึง 12.2023  
ประเภทของการ : 38432 การผลิตไฟฟ้าโดยการอื่น ๆ ซึ่งมีได้แก่  
นิคมอุตสาหกรรม นิคมอู่ (โครงการ 2)  
ขนาดของสายส่ง : 660 (เลขที่ใบเสร็จ) : 6400050565  
ประเภทของสายส่ง : METER SMART 3P 3W 3x110V 5(6)A  
CT 20.0/5.0 VT 22000/110  
จำนวน : 800.00000 ตัวคูณ : 1.00000

วันที่อ่าน	รหัสตัว	MR KW-PK	MR KW-PP/OP	MR KW-OP/H	MR KVAR-PK	MR KVAR-PP/OP	MR KVAR-OP/H	MR KWH-PK	MR KWH-PP/OP	MR KWH-OP/H
20.06.2023	8114	0.000	0.000	0.000	0.000			0.000	0.000	0.000
21.07.2023	8114	0.015	0.010	0.009	0.011			1.210	0.400	0.290
21.08.2023	8114	0.033	0.021	0.020	0.022			2.970	0.930	0.910
20.09.2023	8114	0.083	0.059	0.063	0.041			6.170	1.630	1.730
21.10.2023	8114	0.132	0.101	0.065	0.063			10.990	2.440	2.150
20.11.2023	8114	0.183	0.145	0.112	0.086			17.280	3.250	3.370
21.12.2023	8114	0.235	0.191	0.152	0.109			25.330	4.160	4.010

วันที่อ่าน	รหัสตัว	KW-PK	KW-PP/OP	KW-OP/H	KWH-PK	KWH-PP/OP	KWH-OP/H	KWH รวม	KVAR	หน่วยอื่น
20.06.2023	8114	0.00	0.00	0.00	0.00	0.00	0.00	0.00	0.00	
21.07.2023	8114	12.00	8.00	7.20	968.00	320.00	232.00	1,520.00	8.80	
21.08.2023	8114	14.40	8.80	8.80	1,408.00	424.00	496.00	3,328.00	8.80	
20.09.2023	8114	40.00	30.40	34.40	2,560.00	560.00	656.00	3,776.00	15.20	
21.10.2023	8114	39.20	31.60	1.60	3,856.00	648.00	336.00	4,840.00	17.60	
20.11.2023	8114	40.80	35.20	37.60	5,032.00	648.00	976.00	6,656.00	18.40	
21.12.2023	8114	41.60	36.80	32.00	6,440.00	728.00	512.00	7,680.00	18.40	

วันที่อ่าน	รหัสตัว	ค่า FT	FT / หน่วย	เงินค่า KVAR	ค่าไฟฟ้ารวมภาษี	เงินค่าหน่วย	LF	หักคืน (บาท)	รวมสุทธิ
20.06.2023	8114	0.00	0.0000	0.00	0.00	0.00	0.00	0.00	
21.07.2023	8114	1,386.09	0.9119	0.00	12,546.70	8.25	17.03	0.00	
21.08.2023	8114	2,122.90	0.9119	0.00	19,216.26	8.25	21.73	0.00	
20.09.2023	8114	773.32	0.2048	0.00	28,311.73	7.50	13.11	0.00	
21.10.2023	8114	991.23	0.2048	0.00	36,289.40	7.50	16.60	0.00	
20.11.2023	8114	1,363.15	0.2048	0.00	49,905.43	7.50	22.66	0.00	
21.12.2023	8114	1,572.86	0.2048	0.00	57,583.18	7.50	24.81	0.00	

ผู้ให้ : C2BKGAP03  
โครงการ : PED-400  
โปรแกรม : ZBR011

การให้ใช้ตามสัญญา  
รายงานผลการใช้ให้ใช้ของใช้ให้ใช้ตามสัญญา  
ฉบับนี้ มี ๑๑๑.๑๑๑

วันที่ : 18.01.2024  
เวลา : 10:02:11  
หน้าที่ : 1

ข้อมูลผู้ให้ใช้ : บริษัท ซีบีเค จำกัด (มหาชน) จ.ปทุมธานี  
เลขที่ : 221/15 ม.6 ต.ปทุมธานี อ.ศรีราชา จ.ชลบุรี 20230  
การติดตั้ง : 6023388498 เลขที่สัญญา : 3024657741  
ประเภทของงาน : งานติดตั้งระบบไฟฟ้า  
วันที่ติดตั้ง : 100,000.00 บาท จำนวนตัว : 100,000.00 บาท

วันที่ : 01.2023 ถึง 12.2023  
ประเภทของงาน : งานติดตั้งระบบไฟฟ้า  
ชนิดของงาน : งานติดตั้งระบบไฟฟ้า  
ขนาดของงาน : 250 เมตร  
ประเภทของงาน : METER SMART 3P/4W 230/400V/5(6)A  
CT 250.0/5.0 VT  
จำนวน : 50,000.00 ตัวคูณ : 1.00000

วันที่	วันที่	MR KW-PK	MR KW-PP/CP	MR KW-CP/H	MR KVAR-PK	MR KVAR-PP/CP	MR KVAR-CP/H	MR KWH-PK	MR KWH-PP/CP	MR KWH-CP/H
29.01.2023	2224	23.997	19.441	22.362	17.375			3,400.930	612.490	1,079.870
28.02.2023	2224	25.220	20.173	23.277	18.209			3,559.050	633.420	1,100.770
29.03.2023	2224	26.536	21.134	24.374	19.101			3,762.920	659.710	1,149.090
28.04.2023	2224	27.971	22.228	25.787	20.085			3,934.390	686.150	1,212.360
29.05.2023	2224	29.450	23.476	27.102	21.108			4,137.370	716.250	1,288.530
28.06.2023	2224	30.784	24.461	28.308	22.025			4,338.850	751.530	1,330.080
29.07.2023	2224	32.053	25.510	29.440	22.902			4,529.540	780.010	1,399.090
29.08.2023	2224	33.278	26.462	30.614	23.753			4,702.470	811.190	1,504.390
28.09.2023	2224	34.456	27.369	31.749	24.609			4,901.220	850.910	1,558.890
29.10.2023	2224	35.666	28.276	32.826	25.451			5,062.470	875.620	1,626.510
28.11.2023	2224	36.801	29.078	33.934	26.256			5,245.100	901.380	1,672.190
29.12.2023	2224	37.974	29.862	34.901	27.076			5,395.970	924.840	1,722.420

วันที่	วันที่	KW-PK	KW-PP/CP	KW-CP/H	KWH-PK	KWH-PP/CP	KWH-CP/H	KVAR รวม	KVAR	หน่วยอื่น
29.01.2023	2224	54.93	35.96	39.88	5,917.46	982.60	1,396.11	9,296.17	37.30	
28.02.2023	2224	62.37	37.33	40.67	6,064.12	1,067.43	1,065.90	10,197.45	41.70	
29.03.2023	2224	67.12	49.01	55.95	6,397.37	1,340.79	2,464.32	14,202.48	44.60	
28.04.2023	2224	73.19	55.79	72.06	6,744.97	1,348.44	3,226.77	13,320.18	49.20	
29.05.2023	2224	75.43	63.65	67.07	10,351.98	1,535.10	3,884.67	15,771.75	51.15	
28.06.2023	2224	68.03	50.24	61.51	10,275.48	1,799.28	2,119.05	14,193.81	45.85	
29.07.2023	2224	64.72	53.50	57.73	9,725.19	1,452.48	3,519.51	14,697.18	43.85	
29.08.2023	2224	62.48	48.55	59.87	8,819.43	1,590.18	5,370.30	15,779.91	42.55	
28.09.2023	2224	60.08	46.26	57.89	10,136.25	2,025.72	2,779.50	14,941.47	42.80	
29.10.2023	2224	61.71	46.26	54.93	8,223.75	1,260.21	3,448.62	12,932.58	42.10	
28.11.2023	2224	57.89	40.90	56.51	9,314.13	1,313.76	2,329.68	12,957.57	40.25	
29.12.2023	2224	59.82	39.98	49.32	7,694.37	1,196.46	2,561.73	11,452.56	41.00	

วันที่	วันที่	ค่า FT	FT / หน่วย	เงินค่า KVAR	ค่าใช้ไฟฟ้ารวม	เงินค่าหน่วย	LF	ใช้ไฟฟ้า (บาท)	หมายเหตุ
29.01.2023	2224	12,852.43	1.5492	224.28	55,257.27	6.66	20.30	0.00	
28.02.2023	2224	15,797.89	1.5492	224.28	68,393.62	6.71	24.33	0.00	
29.03.2023	2224	22,002.48	1.5492	224.28	90,811.08	6.39	28.44	0.00	
28.04.2023	2224	20,635.62	1.5492	280.35	85,019.96	6.38	25.28	0.00	
29.05.2023	2224	14,382.26	0.9119	280.35	88,194.61	5.59	28.10	0.00	
28.06.2023	2224	12,943.34	0.9119	280.35	81,077.09	5.71	28.98	0.00	
29.07.2023	2224	13,402.36	0.9119	280.35	81,569.28	5.55	30.52	0.00	
29.08.2023	2224	14,389.70	0.9119	280.35	83,792.11	5.31	33.95	0.00	
28.09.2023	2224	3,060.01	0.2048	336.42	71,278.60	4.77	34.54	0.00	
29.10.2023	2224	2,648.59	0.2048	280.35	62,179.85	4.81	28.17	0.00	
28.11.2023	2224	2,653.71	0.2048	280.35	63,555.25	4.90	31.09	0.00	
29.12.2023	2224	2,345.48	0.2048	280.35	56,568.34	4.94	25.73	0.00	

ผู้ให้ : C2BKGAP03  
โครงการ : PED-400  
โปรแกรม : ZBR011

การให้ใช้ตามสัญญา  
รายงานผลการใช้ให้ใช้ของใช้ให้ใช้ตามสัญญา  
ฉบับนี้ มี ๑๑๑.๑๑๑

วันที่ : 18.01.2024  
เวลา : 10:01:58  
หน้าที่ : 1

ข้อมูลผู้ให้ใช้ : บริษัท ซีบีเค จำกัด (มหาชน) จ.ปทุมธานี  
เลขที่ : 221/11 ม.6 ต.ปทุมธานี อ.ศรีราชา จ.ชลบุรี 2018941667  
การติดตั้ง : 6018705719 เลขที่สัญญา : 3019075593  
ประเภทของงาน : งานติดตั้งระบบไฟฟ้า  
วันที่ติดตั้ง : 30.09.2024  
วันที่ติดตั้ง : 844,500.00 บาท จำนวนตัว : 844,500.00 บาท

วันที่ : 01.2023 ถึง 12.2023  
ประเภทของงาน : งานติดตั้งระบบไฟฟ้า  
ชนิดของงาน : งานติดตั้งระบบไฟฟ้า  
ขนาดของงาน : 1130 เมตร  
ประเภทของงาน : YOU meter 3P 3W 110V 5amp  
CT 30.0/5.0 VT 22000/110  
จำนวน : 1,200,000.00 ตัวคูณ : 1.00000

วันที่	วันที่	MR KW-PK	MR KW-PP/CP	MR KW-CP/H	MR KVAR-PK	MR KVAR-PP/CP	MR KVAR-CP/H	MR KWH-PK	MR KWH-PP/CP	MR KWH-CP/H
31.01.2023	2224	29.887	24.995	27.166	13.785			5,801.450	3,715.290	3,053.990
28.02.2023	2224	30.186	25.270	27.454	13.958			5,856.900	3,755.070	3,074.520
31.03.2023	2224	30.537	25.543	27.723	14.134			5,926.590	3,805.990	3,107.270
30.04.2023	2224	30.908	25.882	28.088	14.312			5,976.300	3,840.920	3,146.340
31.05.2023	2224	31.288	26.178	28.383	14.492			6,044.410	3,883.150	3,174.530
30.06.2023	2224	31.631	26.451	28.668	14.666			6,112.410	3,930.790	3,195.520
31.07.2023	2224	32.023	26.763	28.993	14.843			6,175.970	3,976.540	3,240.810
31.08.2023	2224	32.369	27.092	29.330	15.024			6,244.040	4,028.890	3,284.640
30.09.2023	2224	32.744	27.383	29.652	15.206			6,312.960	4,081.140	3,323.270
31.10.2023	2224	33.076	27.681	29.961	15.383			6,378.850	4,131.370	3,363.450
30.11.2023	2224	33.413	27.969	30.259	15.561			6,446.840	4,181.300	3,389.090
31.12.2023	2224	33.780	28.239	30.582	15.743			6,495.410	4,215.700	3,418.950

วันที่	วันที่	KW-PK	KW-PP/CP	KW-CP/H	KWH-PK	KWH-PP/CP	KWH-CP/H	KVAR รวม	KVAR	หน่วยอื่น
31.01.2023	2224	363.60	297.60	265.20	65,616.00	45,084.00	20,628.00	131,328.00	199.20	
28.02.2023	2224	358.80	330.00	345.60	66,540.00	47,736.00	24,636.00	138,912.00	207.60	
31.03.2023	2224	421.20	327.60	322.80	83,628.00	61,304.00	39,300.00	184,032.00	211.20	
30.04.2023	2224	445.20	406.80	438.00	59,652.00	41,916.00	46,884.00	148,452.00	213.60	
31.05.2023	2224	456.00	355.20	354.00	81,732.00	50,676.00	33,828.00	166,236.00	216.00	
30.06.2023	2224	411.60	327.60	342.00	81,600.00	57,168.00	25,188.00	163,956.00	208.80	
31.07.2023	2224	470.40	374.40	390.00	76,272.00	54,900.00	54,348.00	185,520.00	212.40	
31.08.2023	2224	415.20	394.80	404.40	81,684.00	62,820.00	52,596.00	197,100.00	217.20	
30.09.2023	2224	450.00	349.20	386.40	82,704.00	62,700.00	46,356.00	191,760.00	218.40	
31.10.2023	2224	398.40	357.60	370.80	79,068.00	60,276.00	48,216.00	187,560.00	212.40	
30.11.2023	2224	404.40	345.60	357.60	81,588.00	59,916.00	30,768.00	172,272.00	213.60	
31.12.2023	2224	440.40	324.00	387.60	58,284.00	41,280.00	35,832.00	135,396.00	218.40	

วันที่	วันที่	ค่า FT	FT / หน่วย	เงินค่า KVAR	ค่าใช้ไฟฟ้ารวม	เงินค่าหน่วย	LF	ใช้ไฟฟ้า (บาท)	หมายเหตุ
31.01.2023	2224	203,453.34	1.5492	0.00	746,564.72	5.68	48.55	0.00	
28.02.2023	2224	215,202.47	1.5492	0.00	781,144.60	5.62	57.61	0.00	
31.03.2023	2224	285,102.37	1.5492	0.00	1,019,408.06	5.54	58.73	0.00	
30.04.2023	2224	229,981.84	1.5492	0.00	824,179.37	5.55	46.31	0.00	
31.05.2023	2224	151,590.61	0.9119	0.00	828,715.55	4.99	49.00	0.00	
30.06.2023	2224	149,511.48	0.9119	0.00	813,600.47	4.96	55.32	0.00	
31.07.2023	2224	169,175.69	0.9119	0.00	894,072.35	4.82	53.01	0.00	
31.08.2023	2224	179,735.49	0.9119	0.00	938,932.06	4.76	63.81	0.00	
30.09.2023	2224	39,272.45	0.2048	0.00	780,433.99	4.07	59.19	0.00	
31.10.2023	2224	38,412.29	0.2048	0.00	754,325.45	4.02	63.28	0.00	
30.11.2023	2224	35,281.31	0.2048	0.00	713,497.83	4.14	59.17	0.00	
31.12.2023	2224	27,729.10	0.2048	0.00	568,399.68	4.20	41.32	0.00	

วันที่ : 18.01.2024  
เวลา : 10:02:38  
หน้า : 1

วันที่วัด 01.2023 ถึง 12.2023		
ประเภทของการวัด	95999	วิธีการวัดค่าอุณหภูมิ ความชื้นได้แก่ประเภท
นิยามของการวัด	นิยาม (โดยค่า 3)	
ขนาดของข้อมูลรวม	50	การเปลี่ยนแปลง
ประเภทของข้อมูล	meter	3W 3kW 301amp
CT	VT	
ค่า	0.00000	ค่าอุณหภูมิ
		1.00000

วันที่	รหัส	MR KW-PK	MR KW-PP/OP	MR KW-OP/H	MR KW/R-PK	MR KW/R-PP/OP	MR KW/R-OP/H	MR KW/H-PK	MR KW/H-PP/OP	MR KW/H-OP/H
27.01.2023	2114							294,791.000		
23.02.2023	2114							295,673.000		
26.03.2023	2114							296,691.000		
23.04.2023	2114							297,807.000		
24.05.2023	2114							298,976.000		
23.06.2023	2114							299,929.000		
24.07.2023	2114							301,833.000		
25.08.2023	2114							303,306.000		
24.09.2023	2114							304,445.000		
25.10.2023	2114							305,478.000		
24.11.2023	2114							306,430.000		
25.12.2023	2114							307,413.000		

วันที่รับ	วันที่ครบ 1	KM-PC	KM-PP/OP	KM-OP/H	KM1-PC	KM1-PP/OP	KM1-OP/H	KM1 330	KVAR	รวมรวม
27.01.2023	2114							1,086.00		
23.02.2023	2114							882.00		
26.03.2023	2114							1,018.00		
23.04.2023	2114							1,116.00		
24.05.2023	2114							1,169.00		
23.06.2023	2114							953.00		
24.07.2023	2114							1,904.00		
25.08.2023	2114							1,473.00		
24.09.2023	2114							1,139.00		
25.10.2023	2114							1,033.00		
24.11.2023	2114							952.00		
25.12.2023	2114							983.00		

วันที่	รหัสรายการ	ค่า FT	FT / หน่วย	ใบกำกับ KVAR	ค่าใช้ไฟฟ้าตามมิ	ค่าเฉลี่ย/หน่วย	LF	ใช้ค่า (บาท)	หมายเหตุ
27.01.2023	2114	1,682.43	1.5492	0.00	6,676.17	6.15	0.00	0.00	
23.02.2023	2114	1,366.39	1.5492	0.00	5,484.84	6.22	0.00	0.00	
26.03.2023	2114	1,577.09	1.5492	0.00	6,279.06	6.17	0.00	0.00	
23.04.2023	2114	1,728.91	1.5492	0.00	6,851.36	6.14	0.00	0.00	
25.05.2023	2114	1,066.01	0.9119	0.00	6,363.72	5.44	0.00	0.00	
23.06.2023	2114	869.04	0.9119	0.00	5,249.61	5.51	0.00	0.00	
24.07.2023	2114	1,736.26	0.9119	0.00	10,154.80	5.33	0.00	0.00	
25.08.2023	2114	1,343.23	0.9119	0.00	7,931.74	5.38	0.00	0.00	
24.09.2023	2114	761.88	0.6689	0.00	5,912.84	5.19	0.00	0.00	
25.10.2023	2114	211.56	0.2048	0.00	4,880.68	4.72	0.00	0.00	
24.11.2023	2114	194.97	0.2048	0.00	4,524.17	4.75	0.00	0.00	
25.12.2023	2114	201.32	0.2048	0.00	4,660.61	4.74	0.00	0.00	

วันที่ : 18.01.2024  
เวลา : 10:02:24  
หน้าที่ : 1

วันที่ 01.01.2023 ถึง 12.2023	สถานที่เก็บสินค้าและกระจาย (เก็บสินค้า) โฉนด
ประเภทสินค้า 71920	
นิคมอุตสาหกรรม	
ขนาดพื้นที่การรวม	
ขนาดพื้นที่การรวม 250	เลขที่สินค้า 6300585165
ประเภทสินค้า METER SMART 3P4W 230/400V/5(6)A	
CT 400, 0.5/0	VT
จำนวน 80.00000	จำนวนสินค้า 1.00000

ปีงบประมาณ	ไตรมาส	วันที่	งบกำไรสุทธิ								
			กำไรสุทธิ	กำไรสุทธิ	กำไรสุทธิ	กำไรสุทธิ	กำไรสุทธิ	กำไรสุทธิ	กำไรสุทธิ	กำไรสุทธิ	กำไรสุทธิ
ปีงบประมาณ	ไตรมาส	วันที่	MR KWI-PK	MR KWI-PP/OP	MR KWI-CP/H	MR KVAR-PK	MR KVAR-PP/OP	MR KVAR-CP/H	MR KWI-PK	MR KWI-PP/OP	MR KWI-CP/H
29.01.2023	3224		2,764	1,238	1,619	1,342			88,870	34,960	38,920
29.02.2023	3224		3,052	1,478	1,894	1,484			103,130	38,730	43,930
29.03.2023	3224		4,344	1,804	2,177	1,784			133,170	43,800	53,880
29.04.2023	3224		4,805	2,162	2,460	2,109			155,020	48,620	64,390
29.05.2023	3224		6,394	3,725	4,109	2,497			191,790	58,540	90,970
29.06.2023	3224		6,301	4,097	4,475	2,726			222,970	66,720	102,860
29.07.2023	3224		7,191	4,447	4,832	2,967			251,080	71,760	115,260
29.08.2023	3224		7,890	5,245	5,245	3,265			281,740	77,670	129,380
29.09.2023	3224		8,148	5,227	5,553	3,519			329,720	86,230	145,020
29.10.2023	3224		10,037	5,760	7,503	3,967			387,460	95,300	184,910
29.11.2023	3224		11,897	7,482	7,968	4,453			517,720	142,910	227,630
29.12.2023	3224		13,748	9,164	8,594	4,826			639,820	211,230	290,470

วันที่	รหัสสินค้า		KM-PK	KM-PP/CP	KM-CP/H	KM-PK	KM-PP/CP	KM-CP/H	KM 33H	KVAR	หน่วยเงิน
29.01.2023	3224		22.68	26.07	17.87	548.66	322.51	357.72	1,228.89		10.56
26.02.2023	3224		23.50	19.58	22.44	1,163.62	308.45	408.82	1,880.89		11.36
29.03.2023	3224		105.43	26.60	23.09	2,451.26	412.90	811.92	3,676.08		24.00
28.04.2023	3224		37.62	29.21	23.09	1,782.96	393.31	857.62	3,033.89		26.00
29.05.2023	3224		129.66	127.54	134.56	3,090.43	809.47	2,168.93	5,978.83		31.04
28.06.2023	3224		33.21	30.36	30.19	2,544.29	667.49	970.22	1,182.00		18.32
29.07.2023	3224		31.85	28.56	28.40	2,293.78	411.26	1,011.84	3,716.88		19.28
29.08.2023	3224		40.72	29.29	33.70	2,501.86	482.26	1,152.19	4,136.31		23.84
28.09.2023	3224		37.37	34.35	33.29	3,915.17	698.50	1,276.22	5,889.89		20.32
29.10.2023	3224		154.14	43.49	150.96	4,711.58	740.11	3,255.02	8,706.71		35.84
28.11.2023	3224		151.78	140.52	37.94	10,629.22	3,884.98	3,485.95	18,000.15		38.88
29.12.2023	3224		151.04	137.25	51.08	9,963.36	5,574.91	5,122.85	20,661.12		29.84

วันที่คำนวณ	รหัสสินค้า	ค่า FT	FT / หน่วย	ใบสินค้า KVA/E	ค่าไฟฟ้ารวมภาษี	เฉลี่ย/หน่วย	LF	โวลต์ (บาท)	หมายเหตุ
29.01.2023	3224	1,903.80	1.5492	0.00	12,485.93	10.16	7.28	0.00	MIN-สคต: มูลค่าไฟฟ้า 453.05
26.02.2023	3224	2,913.87	1.5492	0.00	14,002.02	7.44	11.91	0.00	
29.03.2023	3224	5,694.98	1.5492	0.00	35,809.60	9.74	4.69	0.00	
28.04.2023	3224	4,700.10	1.5492	168.21	22,361.02	7.37	11.20	0.00	
29.05.2023	3224	5,452.10	0.9119	0.00	46,339.99	7.75	5.97	0.00	
28.06.2023	3224	3,813.57	0.9119	0.00	25,091.00	6.00	17.49	0.00	
29.07.2023	3224	3,389.42	0.9119	0.00	22,720.13	6.11	15.70	0.00	
29.08.2023	3224	3,771.90	0.9119	0.00	25,915.61	6.27	13.65	0.00	
28.09.2023	3224	1,206.25	0.2048	0.00	29,968.92	5.09	21.89	0.00	
29.10.2023	3224	1,783.13	0.2048	0.00	56,389.11	6.48	7.59	0.00	
28.11.2023	3224	3,686.43	0.2048	0.00	93,986.73	5.22	16.47	0.00	
29.12.2023	3224	4,231.40	0.2048	0.00	100,752.11	4.88	18.39	0.00	



ภาคผนวกที่ 33

---

ข้อมูลทางด้านสาธารณสุข ประจำปี 2566

## รายงานผู้ป่วยนอกตามกลุ่มสาเหตุ (21 กลุ่มโรค)

ประจำเดือน กรกฎาคม 2566 (วันที่ตัดยอดรายงาน 1 ก.ค. 2566-31 ก.ค. 2566)

สถานบริการ(รพ. สต. /pcu): บ่อวิน บ้านเขาขยาย หมู่ที่ 05,สอ. ตำบลบ่อวิน อำเภอศรีราชา จังหวัดชลบุรี

ชื่อผู้ออกรายงาน

วันที่ออกรายงาน

03 ม.ค. 67

กลุ่ม	รหัสโรค	สาเหตุการป่วย (กลุ่มโรค)	จำนวน
01	A00 - A99 B00 - B99	โรคติดเชื้อและปรสิต (Certain infectious and parasitic diseases)	12
02	C00-C97 D00-D48	เนื้องอก (รวมมะเร็ง) Neoplasms	1
03	D50-D89	โรคเลือดและอวัยวะสร้างเลือด และความผิดปกติเกี่ยวกับภูมิคุ้มกัน .... Disease of the blood and blood forming organs and certain disorders involving the immune mechanism	
04	E00 - E90	โรคเกี่ยวกับต่อมไร้ท่อ โภชนาการ และเมตาบอลิซึม..... Endocrine, nutritional and metabolic diseases	274
05	F00 - F99	ภาวะแปรปรวนทางจิตและพฤติกรรม....Mental and behavioural disorders	3
06	G00 -G99	โรกระบบประสาท....Disease of the nervous system	5
07	H00 - H59	โรคตาบางส่วนประกอบของตา.....disease of the eye and adnexa	9
08	H60 - H95	โรคหูและปุ่มกกหู.....Diseases of the ear and mastoid process	2
09	I00 - I99	โรกระบบไหลเวียนเลือด.....Diseases of the circulatory system	240
10	J00 - J99	โรกระบบหายใจ.....Diseases of the respiratory system	146
11	K00 - K93	โรกระบบย่อยอาหาร รวมโรคในช่องปาก.....Diseases of the digestive system	37
12	L00 - L99	โรคผิวหนังและเนื้อเยื่อใต้ผิวหนัง.....Diseases of the skin and subcutaneous tissue	10
13	M00 - M99	โรกระบบกล้ามเนื้อ รวมโครงร่าง และเนื้อเยื่อเสริม..... Diseases of the musculoskeletal system and connective tissue	35
14	N00 - N99	โรกระบบสืบพันธุ์ร่วมปัสสาวะ.....Diseases of the genitourinary system	6
15	O00-O99 ยกเว้น O80 - O84	ภาวะแทรกซ้อนในการตั้งครรภ์ การคลอด และระยะหลังคลอด..... Complication of pregnancy, childbirth and the puerperium	1
16	P00 - P96	ภาวะผิดปกติของทารกที่เกิดขึ้นในระยะปริกำเนิด (อายุครรภ์ 22 สัปดาห์ขึ้นไปจนถึง 7 วันหลังคลอด ).....Certain conditions originating in the perinatal period	
17	Q00 - Q99	รูปร่างผิดปกติแต่กำเนิด การพิการจนผิดรูปแต่กำเนิดและโครโมโซม ผิดปกติ.....Congenital malformations, deformations and chromosomal abnormalities	
18	R00 - R99	อาการ, อาการแสดงและสิ่งผิดปกติที่พบได้จากการตรวจทางคลินิกและทางอ้อมปฏิบัติการที่ไม่สามารถจำแนกโรคในกลุ่มอื่นได้	83

กลุ่ม	รหัสโรค	สาเหตุการป่วย (กลุ่มโรค)	จำนวน
19	X40-X49 X60-X69 X85-X90 Y10-การเป็นพิษและผลที่ตามมา... Y19		
20	v01-v99 y85	อุบัติเหตุจากการขนส่งและผลที่ตามมา..... Transport accidents and their sequelae....	
21	w00-ww99 x00-x19 x20-x29 x30-x39 x50-59 x70-x84 x91-x99 y00-y09 y20-y36 y40-y84 y86-y89	สาเหตุจากภายนอกอื่นๆ ที่ทำให้ป่วยหรือตาย..... Other external causes of morbidity and mortality (eg: accidents, injuries, intentional self-harm, assault, animals and plants, complications of medical and surgical care and other unspecified causes)	4
22	U50 - U52	โรคของสตรี	
23	U54 - U55	โรคของเด็ก	
24	U56 - U60	โรคที่เกิดอาการหลายระบบ	
25	U61 - U72	โรคที่เกิดเฉพาะตำแหน่ง	
26	U74 - U75	โรคและอาการอื่น	1
27	U77	การส่งเสริมสุขภาพและการป้องกันโรค	4
99	Z00 - Z99.999	กลุ่มไม่นับ 504 (ไม่ใช่โรค)	1,583
รวม			2,456

## รายงานผู้ป่วยนอกตามกลุ่มสาเหตุ (21 กลุ่มโรค)

ประจำเดือน สิงหาคม 2566 (วันที่ตัดยอดรายงาน 1 ส.ค. 2566-31 ส.ค. 2566)

สถานบริการ(รพ. สต. /pcu): บ่อวิน บ้านเขาขยาย หมู่ที่ 05,สอ. ตำบลบ่อวิน อำเภอศรีราชา จังหวัดชลบุรี

ชื่อผู้ออกรายงาน

วันที่ออกรายงาน

03 ม.ค. 67

กลุ่ม	รหัสโรค	สาเหตุการป่วย (กลุ่มโรค)	จำนวน
01	A00 - A99 B00 - B99	โรคติดเชื้อและปรสิต (Certain infectious and parasitic diseases)	12
02	C00-C97 D00-D48	เนื้องอก (รวมมะเร็ง) Neoplasms	
03	D50-D89	โรคเลือดและอวัยวะสร้างเลือด และความผิดปกติเกี่ยวกับภูมิคุ้มกัน .... Disease of the blood and blood forming organs and certain disorders involving the immune mechanism	1
04	E00 - E90	โรคเกี่ยวกับต่อมไร้ท่อ โภชนาการ และเมตาบอลิซึม..... Endocrine, nutritional and metabolic diseases	180
05	F00 - F99	ภาวะแปรปรวนทางจิตและพฤติกรรม....Mental and behavioural disorders	1
06	G00 -G99	โรกระบบประสาท....Disease of the nervous system	3
07	H00 - H59	โรคตาบางส่วนประกอบของตา.....disease of the eye and adnexa	10
08	H60 - H95	โรคหูและปุ่มกกหู.....Diseases of the ear and mastoid process	4
09	I00 - I99	โรกระบบไหลเวียนเลือด.....Diseases of the circulatory system	205
10	J00 - J99	โรกระบบหายใจ.....Diseases of the respiratory system	132
11	K00 - K93	โรกระบบย่อยอาหาร รวมโรคในช่องปาก.....Diseases of the digestive system	62
12	L00 - L99	โรคผิวหนังและเนื้อเยื่อใต้ผิวหนัง.....Diseases of the skin and subcutaneous tissue	20
13	M00 - M99	โรกระบบกล้ามเนื้อ รวมโครงร่าง และเนื้อเยื่อเสริม..... Diseases of the musculoskeletal system and connective tissue	30
14	N00 - N99	โรกระบบสืบพันธุ์ร่วมปัสสาวะ.....Diseases of the genitourinary system	11
15	O00-O99 ยกเว้น O80 - O84	ภาวะแทรกซ้อนในการตั้งครรภ์ การคลอด และระยะหลังคลอด..... Complication of pregnancy, childbirth and the puerperium	
16	P00 - P96	ภาวะผิดปกติของทารกที่เกิดขึ้นในระยะปริกำเนิด (อายุครรภ์ 22 สัปดาห์ขึ้นไปจนถึง 7 วันหลังคลอด ).....Certain conditions originating in the perinatal period	1
17	Q00 - Q99	รูปร่างผิดปกติแต่กำเนิด การพิการจนผิดรูปแต่กำเนิดและโครโมโซม ผิดปกติ.....Congenital malformations, deformations and chromosomal abnormalities	
18	R00 - R99	อาการ, อาการแสดงและสิ่งผิดปกติที่พบได้จากการตรวจทางคลินิกและทางอ้อมปฏิบัติการที่ไม่สามารถจำแนกโรคในกลุ่มอื่นได้	72



กลุ่ม	รหัสโรค	สาเหตุการป่วย (กลุ่มโรค)	จำนวน
19	X40-X49 X60-X69 X85-X90 Y10-การเป็นพิษและผลที่ตามมา... Y19		
20	v01-v99 y85	อุบัติเหตุจากการขนส่งและผลที่ตามมา..... Transport accidents and their sequelae....	2
21	w00-ww99 x00-x19 x20-x29 x30-x39 x50-59 x70-x84 x91-x99 y00-y09 y20-y36 y40-y84 y86-y89	สาเหตุจากภายนอกอื่นๆ ที่ทำให้ป่วยหรือตาย..... Other external causes of morbidity and mortality (eg: accidents, injuries, intentional self-harm, assault, animals and plants, complications of medical and surgical care and other unspecified causes)	5
22	U50 - U52	โรคของสตรี	
23	U54 - U55	โรคของเด็ก	
24	U56 - U60	โรคที่เกิดอาการหลายระบบ	
25	U61 - U72	โรคที่เกิดเฉพาะตำแหน่ง	
26	U74 - U75	โรคและอาการอื่น	
27	U77	การส่งเสริมสุขภาพและการป้องกันโรค	16
99	Z00 - Z99.999	กลุ่มไม่นับ 504 (ไม่ใช่โรค)	1,550
รวม			2,317

## รายงานผู้ป่วยนอกตามกลุ่มสาเหตุ (21 กลุ่มโรค)

ประจำเดือน กันยายน 2566 (วันที่ตัดยอดรายงาน 1 ก.ย. 2566-30 ก.ย. 2566)

สถานบริการ(รพ. สต. /pcu): บ่อวิน บ้านเขาขยาย หมู่ที่ 05,สอ. ตำบลบ่อวิน อำเภอศรีราชา จังหวัดชลบุรี

ชื่อผู้ออกรายงาน

วันที่ออกรายงาน

03 ม.ค. 67

กลุ่ม	รหัสโรค	สาเหตุการป่วย (กลุ่มโรค)	จำนวน
01	A00 - A99 B00 - B99	โรคติดเชื้อและปรสิต (Certain infectious and parasitic diseases)	5
02	C00-C97 D00-D48	เนื้องอก (รวมมะเร็ง) Neoplasms	1
03	D50-D89	โรคเลือดและอวัยวะสร้างเลือด และความผิดปกติเกี่ยวกับภูมิคุ้มกัน .... Disease of the blood and blood forming organs and certain disorders involving the immune mechanism	
04	E00 - E90	โรคเกี่ยวกับต่อมไร้ท่อ โภชนาการ และเมตาบอลิซึม..... Endocrine, nutritional and metabolic diseases	225
05	F00 - F99	ภาวะแปรปรวนทางจิตและพฤติกรรม....Mental and behavioural disorders	1
06	G00 -G99	โรกระบบประสาท....Disease of the nervous system	2
07	H00 - H59	โรคตาบางส่วนประกอบของตา.....disease of the eye and adnexa	8
08	H60 - H95	โรคหูและปุ่มกกหู.....Diseases of the ear and mastoid process	1
09	I00 - I99	โรกระบบไหลเวียนเลือด.....Diseases of the circulatory system	236
10	J00 - J99	โรกระบบหายใจ.....Diseases of the respiratory system	183
11	K00 - K93	โรกระบบย่อยอาหาร รวมโรคในช่องปาก.....Diseases of the digestive system	51
12	L00 - L99	โรคผิวหนังและเนื้อเยื่อใต้ผิวหนัง.....Diseases of the skin and subcutaneous tissue	16
13	M00 - M99	โรกระบบกล้ามเนื้อ รวมโครงร่าง และเนื้อเยื่อเสริม..... Diseases of the musculoskeletal system and connective tissue	32
14	N00 - N99	โรกระบบสืบพันธุ์ร่วมปัสสาวะ.....Diseases of the genitourinary system	7
15	O00-O99 ยกเว้น O80 - O84	ภาวะแทรกซ้อนในการตั้งครรภ์ การคลอด และระยะหลังคลอด..... Complication of pregnancy, childbirth and the puerperium	
16	P00 - P96	ภาวะผิดปกติของทารกที่เกิดขึ้นในระยะปริกำเนิด (อายุครรภ์ 22 สัปดาห์ขึ้นไปจนถึง 7 วันหลังคลอด ).....Certain conditions originating in the perinatal period	
17	Q00 - Q99	รูปร่างผิดปกติแต่กำเนิด การพิการจนผิดรูปแต่กำเนิดและโครโมโซม ผิดปกติ.....Congenital malformations, deformations and chromosomal abnormalities	
18	R00 - R99	อาการ, อาการแสดงและสิ่งผิดปกติที่พบได้จากการตรวจทางคลินิกและทางอ้อมปฏิบัติการที่ไม่สามารถจำแนกโรคในกลุ่มอื่นได้	68

กลุ่ม	รหัสโรค	สาเหตุการป่วย (กลุ่มโรค)	จำนวน
19	X40-X49 X60-X69 X85-X90 Y10-การเป็นพิษและผลที่ตามมา... Y19		
20	v01-v99 y85	อุบัติเหตุจากการขนส่งและผลที่ตามมา..... Transport accidents and their sequelae....	1
21	w00-ww99 x00-x19 x20-x29 x30-x39 x50-59 x70-x84 x91-x99 y00-y09 y20-y36 y40-y84 y86-y89	สาเหตุจากภายนอกอื่นๆ ที่ทำให้ป่วยหรือตาย..... Other external causes of morbidity and mortality (eg: accidents, injuries, intentional self-harm, assault, animals and plants, complications of medical and surgical care and other unspecified causes)	7
22	U50 - U52	โรคของสตรี	
23	U54 - U55	โรคของเด็ก	
24	U56 - U60	โรคที่เกิดอาการหลายระบบ	
25	U61 - U72	โรคที่เกิดเฉพาะตำแหน่ง	4
26	U74 - U75	โรคและอาการอื่น	3
27	U77	การส่งเสริมสุขภาพและการป้องกันโรค	9
99	Z00 - Z99.999	กลุ่มไม่นับ 504 (ไม่ใช่โรค)	2,263
รวม			3,123

## รายงานผู้ป่วยนอกตามกลุ่มสาเหตุ (21 กลุ่มโรค)

ประจำเดือน ตุลาคม 2566 (วันที่ตัดยอดรายงาน 1 ต.ค. 2566-31 ต.ค. 2566)

สถานบริการ(รพ. สด. /pcu): บ่อวิน บ้านเขาขยาย หมู่ที่ 05,สอ. ตำบลบ่อวิน อำเภอศรีราชา จังหวัดชลบุรี

ชื่อผู้ออกรายงาน

วันที่ออกรายงาน

03 ม.ค. 67

กลุ่ม	รหัสโรค	สาเหตุการป่วย (กลุ่มโรค)	จำนวน
01	A00 - A99 B00 - B99	โรคติดเชื้อและปรสิต (Certain infectious and parasitic diseases)	5
02	C00-C97 D00-D48	เนื้องอก (รวมมะเร็ง) Neoplasms	
03	D50-D89	โรคเลือดและอวัยวะสร้างเลือด และความผิดปกติเกี่ยวกับภูมิคุ้มกัน .... Disease of the blood and blood forming organs and certain disorders involving the immune mechanism	3
04	E00 - E90	โรคเกี่ยวกับต่อมไร้ท่อ โภชนาการ และเมตาบอลิซึม..... Endocrine, nutritional and metabolic diseases	110
05	F00 - F99	ภาวะแปรปรวนทางจิตและพฤติกรรม....Mental and behavioural disorders	1
06	G00 -G99	โรกระบบประสาท....Disease of the nervous system	
07	H00 - H59	โรคตาบางส่วนประกอบของตา.....disease of the eye and adnexa	11
08	H60 - H95	โรคหูและปุ่มกกหู.....Diseases of the ear and mastoid process	1
09	I00 - I99	โรกระบบไหลเวียนเลือด.....Diseases of the circulatory system	184
10	J00 - J99	โรกระบบหายใจ.....Diseases of the respiratory system	136
11	K00 - K93	โรกระบบย่อยอาหาร รวมโรคในช่องปาก.....Diseases of the digestive system	45
12	L00 - L99	โรคผิวหนังและเนื้อเยื่อใต้ผิวหนัง.....Diseases of the skin and subcutaneous tissue	10
13	M00 - M99	โรกระบบกล้ามเนื้อ รวมโครงร่าง และเนื้อเยื่อเสริม..... Diseases of the musculoskeletal system and connective tissue	40
14	N00 - N99	โรกระบบสืบพันธุ์ร่วมปัสสาวะ.....Diseases of the genitourinary system	7
15	O00-O99 ยกเว้น O80 - O84	ภาวะแทรกซ้อนในการตั้งครรภ์ การคลอด และระยะหลังคลอด..... Complication of pregnancy, childbirth and the puerperium	
16	P00 - P96	ภาวะผิดปกติของทารกที่เกิดขึ้นในระยะปริกำเนิด (อายุครรภ์ 22 สัปดาห์ขึ้นไปจนถึง 7 วันหลังคลอด ).....Certain conditions originating in the perinatal period	
17	Q00 - Q99	รูปร่างผิดปกติแต่กำเนิด การพิการจนผิดรูปแต่กำเนิดและโครโมโซม ผิดปกติ.....Congenital malformations, deformations and chromosomal abnormalities	
18	R00 - R99	อาการ, อาการแสดงและสิ่งผิดปกติที่พบได้จากการตรวจทางคลินิกและทางอ้อมปฏิบัติการที่ไม่สามารถจำแนกโรคในกลุ่มอื่นได้	71



กลุ่ม	รหัสโรค	สาเหตุการป่วย (กลุ่มโรค)	จำนวน
19	X40-X49 X60-X69 X85-X90 Y10-การเป็นพิษและผลที่ตามมา... Y19		
20	v01-v99 y85	อุบัติเหตุจากการขนส่งและผลที่ตามมา..... Transport accidents and their sequelae....	1
21	w00-ww99 x00-x19 x20-x29 x30-x39 x50-59 x70-x84 x91-x99 y00-y09 y20-y36 y40-y84 y86-y89	สาเหตุจากภายนอกอื่นๆ ที่ทำให้ป่วยหรือตาย..... Other external causes of morbidity and mortality (eg: accidents, injuries, intentional self-harm, assault, animals and plants, complications of medical and surgical care and other unspecified causes)	5
22	U50 - U52	โรคของสตรี	
23	U54 - U55	โรคของเด็ก	
24	U56 - U60	โรคที่เกิดอาการหลายระบบ	
25	U61 - U72	โรคที่เกิดเฉพาะตำแหน่ง	1
26	U74 - U75	โรคและอาการอื่น	
27	U77	การส่งเสริมสุขภาพและการป้องกันโรค	1
99	Z00 - Z99.999	กลุ่มไม่นับ 504 (ไม่ใช่โรค)	2,796
รวม			3,428

## รายงานผู้ป่วยนอกตามกลุ่มสาเหตุ (21 กลุ่มโรค)

ประจำเดือน พฤศจิกายน 2566 (วันที่ตัดยอดรายงาน 1 พ.ย. 2566-30 พ.ย. 2566)

สถานบริการ(รพ. สด. /pcu): บ่อวิน บ้านเขาขยาย หมู่ที่ 05,สอ. ตำบลบ่อวิน อำเภอศรีราชา จังหวัดชลบุรี

ชื่อผู้ออกรายงาน

วันที่ออกรายงาน

03 ม.ค. 67

กลุ่ม	รหัสโรค	สาเหตุการป่วย (กลุ่มโรค)	จำนวน
01	A00 - A99 B00 - B99	โรคติดเชื้อและปรสิต (Certain infectious and parasitic diseases)	6
02	C00-C97 D00-D48	เนื้องอก (รวมมะเร็ง) Neoplasms	
03	D50-D89	โรคเลือดและอวัยวะสร้างเลือด และความผิดปกติเกี่ยวกับภูมิคุ้มกัน .... Disease of the blood and blood forming organs and certain disorders involving the immune mechanism	5
04	E00 - E90	โรคเกี่ยวกับต่อมไร้ท่อ โภชนาการ และเมตาบอลิซึม..... Endocrine, nutritional and metabolic diseases	230
05	F00 - F99	ภาวะแปรปรวนทางจิตและพฤติกรรม....Mental and behavioural disorders	4
06	G00 -G99	โรกระบบประสาท....Disease of the nervous system	2
07	H00 - H59	โรคตาบางส่วนประกอบของตา.....disease of the eye and adnexa	8
08	H60 - H95	โรคหูและปุ่มกกหู.....Diseases of the ear and mastoid process	
09	I00 - I99	โรกระบบไหลเวียนเลือด.....Diseases of the circulatory system	315
10	J00 - J99	โรกระบบหายใจ.....Diseases of the respiratory system	118
11	K00 - K93	โรกระบบย่อยอาหาร รวมโรคในช่องปาก.....Diseases of the digestive system	47
12	L00 - L99	โรคผิวหนังและเนื้อเยื่อใต้ผิวหนัง.....Diseases of the skin and subcutaneous tissue	13
13	M00 - M99	โรกระบบกล้ามเนื้อ รวมโครงร่าง และเนื้อเยื่อเสริม..... Diseases of the musculoskeletal system and connective tissue	41
14	N00 - N99	โรกระบบสืบพันธุ์ร่วมปัสสาวะ.....Diseases of the genitourinary system	11
15	O00-O99 ยกเว้น O80 - O84	ภาวะแทรกซ้อนในการตั้งครรภ์ การคลอด และระยะหลังคลอด..... Complication of pregnancy, childbirth and the puerperium	
16	P00 - P96	ภาวะผิดปกติของทารกที่เกิดขึ้นในระยะปริกำเนิด (อายุครรภ์ 22 สัปดาห์ขึ้นไปจนถึง 7 วันหลังคลอด ).....Certain conditions originating in the perinatal period	
17	Q00 - Q99	รูปร่างผิดปกติแต่กำเนิด การพิการจนผิดรูปแต่กำเนิดและโครโมโซม ผิดปกติ.....Congenital malformations, deformations and chromosomal abnormalities	
18	R00 - R99	อาการ, อาการแสดงและสิ่งผิดปกติที่พบได้จากการตรวจทางคลินิกและทางอ้อมปฏิบัติการที่ไม่สามารถจำแนกโรคในกลุ่มอื่นได้	81

กลุ่ม	รหัสโรค	สาเหตุการป่วย (กลุ่มโรค)	จำนวน
19	X40-X49 X60-X69 X85-X90 Y10-การเป็นพิษและผลที่ตามมา... Y19		
20	v01-v99 y85	อุบัติเหตุจากการขนส่งและผลที่ตามมา..... Transport accidents and their sequelae....	1
21	w00-ww99 x00-x19 x20-x29 x30-x39 x50-59 x70-x84 x91-x99 y00-y09 y20-y36 y40-y84 y86-y89	สาเหตุจากภายนอกอื่นๆ ที่ทำให้ป่วยหรือตาย..... Other external causes of morbidity and mortality (eg: accidents, injuries, intentional self-harm, assault, animals and plants, complications of medical and surgical care and other unspecified causes)	11
22	U50 - U52	โรคของสตรี	
23	U54 - U55	โรคของเด็ก	
24	U56 - U60	โรคที่เกิดอาการหลายระบบ	
25	U61 - U72	โรคที่เกิดเฉพาะตำแหน่ง	1
26	U74 - U75	โรคและอาการอื่น	1
27	U77	การส่งเสริมสุขภาพและการป้องกันโรค	
99	Z00 - Z99.999	กลุ่มไม่นับ 504 (ไม่ใช่โรค)	2,387
รวม			3,282

## รายงานผู้ป่วยนอกตามกลุ่มสาเหตุ (21 กลุ่มโรค)

ประจำเดือน ธันวาคม 2566 (วันที่ตัดยอดรายงาน 1 ธ.ค. 2566-31 ธ.ค. 2566)

สถานบริการ(รพ. สต. /pcu): บ่อวิน บ้านเขาขยาย หมู่ที่ 05,สอ. ตำบลบ่อวิน อำเภอศรีราชา จังหวัดชลบุรี

ชื่อผู้ออกรายงาน

วันที่ออกรายงาน

03 ม.ค. 67

กลุ่ม	รหัสโรค	สาเหตุการป่วย (กลุ่มโรค)	จำนวน
01	A00 - A99 B00 - B99	โรคติดเชื้อและปรสิต (Certain infectious and parasitic diseases)	8
02	C00-C97 D00-D48	เนื้องอก (รวมมะเร็ง) Neoplasms	
03	D50-D89	โรคเลือดและอวัยวะสร้างเลือด และความผิดปกติเกี่ยวกับภูมิคุ้มกัน .... Disease of the blood and blood forming organs and certain disorders involving the immune mechanism	3
04	E00 - E90	โรคเกี่ยวกับต่อมไร้ท่อ โภชนาการ และเมตาบอลิซึม..... Endocrine, nutritional and metabolic diseases	167
05	F00 - F99	ภาวะแปรปรวนทางจิตและพฤติกรรม....Mental and behavioural disorders	3
06	G00 -G99	โรกระบบประสาท....Disease of the nervous system	1
07	H00 - H59	โรคตาบางส่วนประกอบของตา.....disease of the eye and adnexa	16
08	H60 - H95	โรคหูและปุ่มกกหู.....Diseases of the ear and mastoid process	
09	I00 - I99	โรกระบบไหลเวียนเลือด.....Diseases of the circulatory system	201
10	J00 - J99	โรกระบบหายใจ.....Diseases of the respiratory system	109
11	K00 - K93	โรกระบบย่อยอาหาร รวมโรคในช่องปาก.....Diseases of the digestive system	56
12	L00 - L99	โรคผิวหนังและเนื้อเยื่อใต้ผิวหนัง.....Diseases of the skin and subcutaneous tissue	14
13	M00 - M99	โรกระบบกล้ามเนื้อ รวมโครงร่าง และเนื้อเยื่อเสริม..... Diseases of the musculoskeletal system and connective tissue	35
14	N00 - N99	โรกระบบสืบพันธุ์ร่วมปัสสาวะ.....Diseases of the genitourinary system	9
15	O00-O99 ยกเว้น O80 - O84	ภาวะแทรกซ้อนในการตั้งครรภ์ การคลอด และระยะหลังคลอด..... Complication of pregnancy, childbirth and the puerperium	
16	P00 - P96	ภาวะผิดปกติของทารกที่เกิดขึ้นในระยะปริกำเนิด (อายุครรภ์ 22 สัปดาห์ขึ้นไปจนถึง 7 วันหลังคลอด ).....Certain conditions originating in the perinatal period	
17	Q00 - Q99	รูปร่างผิดปกติแต่กำเนิด การพิการจนผิดรูปแต่กำเนิดและโครโมโซม ผิดปกติ.....Congenital malformations, deformations and chromosomal abnormalities	
18	R00 - R99	อาการ, อาการแสดงและสิ่งผิดปกติที่พบได้จากการตรวจทางคลินิกและทางอ้อมปฏิบัติการที่ไม่สามารถจำแนกโรคในกลุ่มอื่นได้	62



กลุ่ม	รหัสโรค	สาเหตุการป่วย (กลุ่มโรค)	จำนวน
19	X40-X49 X60-X69 X85-X90 Y10-การเป็นพิษและผลที่ตามมา... Y19		
20	v01-v99 y85	อุบัติเหตุจากการขนส่งและผลที่ตามมา..... Transport accidents and their sequelae....	
21	w00-ww99 x00-x19 x20-x29 x30-x39 x50-59 x70-x84 x91-x99 y00-y09 y20-y36 y40-y84 y86-y89	สาเหตุจากภายนอกอื่นๆ ที่ทำให้ป่วยหรือตาย..... Other external causes of morbidity and mortality (eg: accidents, injuries, intentional self-harm, assault, animals and plants, complications of medical and surgical care and other unspecified causes)	4
22	U50 - U52	โรคของสตรี	
23	U54 - U55	โรคของเด็ก	
24	U56 - U60	โรคที่เกิดอาการหลายระบบ	
25	U61 - U72	โรคที่เกิดเฉพาะตำแหน่ง	3
26	U74 - U75	โรคและอาการอื่น	2
27	U77	การส่งเสริมสุขภาพและการป้องกันโรค	
99	Z00 - Z99.999	กลุ่มไม่นับ 504 (ไม่ใช่โรค)	2,411
รวม			3,104